

2024



Άρδευση | Ύδρευση | Εργαλεία | Εξοπλισμός Κήπου

ΚΑΤΑΛΟΓΟΣ ΠΡΟΪΟΝΤΩΝ

Αγαπητοί Συνεργάτες,

Σας παρουσιάζουμε το νέο κατάλογο μας για το 2024. Όλα τα προϊόντα μας είναι επιλεγμένα με γνώμονα τη καλύτερη ποιότητα στις πιο ανταγωνιστικές τιμές. Στη γκάμα μας θα βρείτε τους γνωστότερους οίκους της αγοράς όπως HUNTER, RAINBIRD, BAHCO κ.α., αλλά και τα προϊόντα των οίκων **BACCARA** - Israel, **RAIN** - Italy και **HIDROCONTA** - Spain των οποίων έχουμε την κεντρική διανομή.

Η καινούργια παρουσίαση των προϊόντων μας και η διεύρυνση της γκάμας ευελπιστούμε ότι θα αποτελέσει ένα χρήσιμο εργαλείο στα χέρια σας. Πιστεύουμε ότι η επιλογή μέσα από αυτόν τον κατάλογο θα είναι άμεση και αποτελεσματική.

Ο κατάλογος αυτός καταργεί κάθε προηγούμενο. Οι τιμές του καταλόγου δεν περιλαμβάνουν Φ.Π.Α.

Παραμένουμε πάντα στη διάθεση σας για οποιαδήποτε πληροφορία και θα είναι χαρά μας να συνεχίσουμε τη συνεργασία μαζί σας.

Μετά τιμής,



Θεόφιλος Ματσουκάς



ΠΕΡΙΕΧΟΜΕΝΑ-INDEX

		ΣΕΛΙΔΑ
1	ΣΩΛΗΝΕΣ ΑΡΔΕΥΣΗΣ IRRIGATION HOSES	4
2	ΥΛΙΚΑ ΑΥΤΟΜΑΤΟΥ ΠΟΤΙΣΜΑΤΟΣ ΑΥΤΟ-IRRIGATION MATERIALS	21
3	ΕΞΑΡΤΗΜΑΤΑ ΣΥΝΔΕΣΜΟΛΟΓΙΑΣ FITTING MATERIALS	52
4	ΜΙΚΡΟΑΡΔΕΥΣΗ MICRO IRRIGATION	74
5	ΒΑΝΕΣ-ΦΙΛΤΡΑ VALVES-FILTERS	88
6	ΣΩΛΗΝΕΣ ΚΑΙ ΕΞΑΡΤΗΜΑΤΑ ΚΗΠΟΥ GARDEN HOSES AND TOOLS	98
7	ΕΞΑΡΤΗΜΑΤΑ ΜΕΤΑΛΛΙΚΑ ΚΑΙ PVC METAL AND PCV FITTINGS	105
8	ΥΔΡΑΥΛΙΚΑ ΥΛΙΚΑ HYDRAULIC MATERIALS	127
9	ΑΝΤΛΙΕΣ PUMPS	148
10	ΔΕΞΑΜΕΝΕΣ - ΒΥΤΙΑ TANKS	150
11	ΕΡΓΑΛΕΙΑ - ΜΗΧΑΝΗΜΑΤΑ TOOLS - MACHINERY	154

ΠΕΡΙΕΧΟΜΕΝΑ - INDEX

	ΣΕΛΙΔΑ
1. ΣΩΛΗΝΕΣ ΑΡΔΕΥΣΗΣ – IRRIGATION HOSES	6
2. ΥΛΙΚΑ ΑΥΤΟΜΑΤΟΥ ΠΟΤΙΣΜΑΤΟΣ – IRRIGATION MATERIALS	23
3. ΕΞΑΡΤΗΜΑΤΑ ΣΥΝΔΕΣΜΟΛΟΓΙΑΣ – FITTINGS	55
4. ΜΙΚΡΟΑΡΔΕΥΣΗ – MICRO IRRIGATION	77
5. ΒΑΝΕΣ-ΦΙΛΤΡΑ – VALVES-FILTERS	91
6. ΣΩΛΗΝΕΣ ΚΑΙ ΕΞΑΡΤΗΜΑΤΑ ΚΗΠΟΥ – GARDEN HOSES AND TOOLS	101
7. ΕΞΑΡΤΗΜΑΤΑ ΜΕΤΑΛΛΙΚΑ ΚΑΙ PVC – METAL AND PCV FITTINGS	108
8. ΥΔΡΑΥΛΙΚΑ ΥΛΙΚΑ – HYDRAULIC MATERIALS	131
9. ΑΝΤΛΙΕΣ – PUMPS	147
10. ΔΕΞΑΜΕΝΕΣ – ΒΥΤΙΑ – TANKS	153
11. ΕΡΓΑΛΕΙΑ - ΜΗΧΑΝΗΜΑΤΑ – TOOLS - MACHINERY	157

ΣΩΛΗΝΕΣ ΑΡΔΕΥΣΗΣ

- ΣΤΑΛΑΚΤΗΦΟΡΟΙ
- ΣΤΑΛΑΚΤΗΦΟΡΟΙ ΤΑΙΝΙΑΣ
- ΤΥΦΛΟΙ ΣΩΛΗΝΕΣ
- ΣΩΛΗΝΕΣ ΤΟΥΜΠΟΡΑΜΑ

ΚΥΛΙΝΔΡΙΚΟΙ ΣΤΑΛΑΚΤΗΦΟΡΟΙ - CYLINDRICAL DRIPLINES

1. ΑΠΛΟΙ ΣΤΑΛΑΚΤΗΦΟΡΟΙ ΣΩΛΗΝΕΣ

Σταλακτηφόροι - Driplines

Ισαποχή / Emitter Spacing	Ø 16			Ø 20		
	Κωδικός / Code	Pack	€ / m	Κωδικός / Code	Pack	€ / m
015 cm	A1040/16015	400	0,485	A1040/20015	300	0,603
020 cm	A1040/16020	400	0,422	A1040/20020	300	0,525
025 cm	A1040/16025	400	0,375	A1040/20025	300	0,472
030 cm	A1040/16030	400	0,349	A1040/20030	300	0,466
033 cm	A1040/16033	400	0,340	A1040/20033	300	0,456
040 cm	A1040/16040	400	0,326	A1040/20040	300	0,439
050 cm	A1040/16050	400	0,312	A1040/20050	300	0,391
060 cm	A1040/16060	400	0,302	A1040/20060	300	0,383
070 cm	A1040/16070	400	0,295	A1040/20070	300	0,375
075 cm	A1040/16075	400	0,293	A1040/20075	300	0,372
080 cm	A1040/16080	400	0,290	A1040/20080	300	0,369
090 cm	A1040/16090	400	0,286	A1040/20090	300	0,365
100 cm	A1040/16100	400	0,283	A1040/20100	300	0,362

Οι κώδικοι αναφέρονται σε σωλήνα με σταλάκτες παροχής 4 lt,

για σωλήνα 2 lt ο κωδικός διαμορφώνεται σε A102x/xxxxx

Code is for 4lt dripline.

For 2lt dripline code is A102x/xxxxx



Σταλακτηφόροι - Μικρές Συσκευασίες - Driplines in Various Packages



Ισαποχή / Emitter Spacing	Ø 16			Ø 20		
	Κωδικός / Code	Pack	€ / m	Κωδικός / Code	Pack	€ / m
015 cm	A1041/16015	100	0,512	A1041/20015	100	0,640
020 cm	A1041/16020	100	0,445	A1041/20020	100	0,556
025 cm	A1041/16025	100	0,396	A1041/20025	100	0,500
030 cm	A1041/16030	100	0,368	A1041/20030	100	0,492
033 cm	A1041/16033	100	0,359	A1041/20033	100	0,481
040 cm	A1041/16040	100	0,344	A1041/20040	100	0,463
050 cm	A1041/16050	100	0,329	A1041/20050	100	0,412
060 cm	A1041/16060	100	0,319	A1041/20060	100	0,404
070 cm	A1041/16070	100	0,312	A1041/20070	100	0,396
075 cm	A1041/16075	100	0,309	A1041/20075	100	0,393
080 cm	A1041/16080	100	0,306	A1041/20080	100	0,390
090 cm	A1041/16090	100	0,302	A1041/20090	100	0,385
100 cm	A1041/16100	100	0,298	A1041/20100	100	0,381

Οι κώδικοι αναφέρονται σε σωλήνα με σταλάκτες παροχής 4 lt,

για σωλήνα 2 lt ο κωδικός διαμορφώνεται σε A102x/xxxxx

Code is for 4lt dripline.

For 2lt dripline code is A102x/xxxxx

ΚΥΛΙΝΔΡΙΚΟΙ ΣΤΑΛΑΚΤΗΦΟΡΟΙ - CYLINDRICAL DRIPLINES

Σταλακτηφόροι - Μικρές Συσκευασίες - Driplines in Various Packages



Ισαποχή / Emitter Spacing	Ø 16			Ø 20		
	Κωδικός / Code	Pack	€ / m	Κωδικός / Code	Pack	€ / m
015 cm	A1042/16015	50	0,567	A1042/20015	50	0,620
020 cm	A1042/16020	50	0,430	A1042/20020	50	0,522
025 cm	A1042/16025	50	0,408	A1042/20025	50	0,498
030 cm	A1042/16030	50	0,379	A1042/20030	50	0,460
033 cm	A1042/16033	50	0,375	A1042/20033	50	0,454
040 cm	A1042/16040	50	0,356	A1042/20040	50	0,441
050 cm	A1042/16050	50	0,344	A1042/20050	50	0,424
060 cm	A1042/16060	50	0,334	A1042/20060	50	0,412
070 cm	A1042/16070	50	0,326	A1042/20070	50	0,401
075 cm	A1042/16075	50	0,321	A1042/20075	50	0,399
080 cm	A1042/16080	50	0,320	A1042/20080	50	0,397
090 cm	A1042/16090	50	0,314	A1042/20090	50	0,390
100 cm	A1042/16100	50	0,312	A1042/20100	50	0,387

Οι κώδιοι αναφέρονται σε σωλήνα με σταλάκτες παροχής 4 lt,
για σωλήνα 2 lt ο κωδικός διαμορφώνεται σε A102x/xxxx

Code is for 4lt dripline.

For 2lt dripline code is A102x/xxxx

Σταλακτηφόροι - Μικρές Συσκευασίες - Driplines in Various Packages



Ισαποχή / Emitter Spacing	Ø 16			Ø 20		
	Κωδικός / Code	Pack	€ / m	Κωδικός / Code	Pack	€ / m
015 cm	A1043/16015	25	0,598	A1043/20015	25	0,675
020 cm	A1043/16020	25	0,453	A1043/20020	25	0,568
025 cm	A1043/16025	25	0,431	A1043/20025	25	0,543
030 cm	A1043/16030	25	0,400	A1043/20030	25	0,502
033 cm	A1043/16033	25	0,395	A1043/20033	25	0,494
040 cm	A1043/16040	25	0,376	A1043/20040	25	0,481
050 cm	A1043/16050	25	0,363	A1043/20050	25	0,462
060 cm	A1043/16060	25	0,360	A1043/20060	25	0,448
070 cm	A1043/16070	25	0,358	A1043/20070	25	0,437
075 cm	A1043/16075	25	0,355	A1043/20075	25	0,435
080 cm	A1043/16080	25	0,354	A1043/20080	25	0,433
090 cm	A1043/16090	25	0,347	A1043/20090	25	0,424
100 cm	A1043/16100	25	0,329	A1043/20100	25	0,422

Οι κώδιοι αναφέρονται σε σωλήνα με σταλάκτες παροχής 4 lt,
για σωλήνα 2 lt ο κωδικός διαμορφώνεται σε A102x/xxxx

Code is for 4lt dripline.

For 2lt dripline code is A102x/xxxx

ΤΕΧΝΙΚΑ ΧΑΡΑΚΤΗΡΙΣΤΙΚΑ / SPECIFICATIONS :

Διάμετρος / Diameter :

16mm

20mm

Παροχή / Flow :

1,1-2,0-4,0 lt/h

2,2-3,5 lt/h

ΚΥΛΙΝΔΡΙΚΟΙ ΣΤΑΛΑΚΤΗΦΟΡΟΙ - CYLINDRICAL DRIPLINES

Σταλακτηφόροι Καφέ - Driplines Brown



Ισαποχή / Emitter Spacing	Ø 16			Ø 20		
	Κωδικός / Code	Pack	€ / m	Κωδικός / Code	Pack	€ / m
015 cm	A1140/16015	400	0,560	A1140/20015	300	0,597
020 cm	A1140/16020	400	0,425	A1140/20020	300	0,526
025 cm	A1140/16025	400	0,403	A1140/20025	300	0,503
030cm	A1140/16030	400	0,375	A1140/20030	300	0,465
033 cm	A1140/16033	400	0,370	A1140/20033	300	0,458
040 cm	A1140/16040	400	0,352	A1140/20040	300	0,446
050 cm	A1140/16050	400	0,340	A1140/20050	300	0,428
060 cm	A1140/16060	400	0,330	A1140/20060	300	0,415
070 cm	A1140/16070	400	0,323	A1140/20070	300	0,405
075 cm	A1140/16075	400	0,317	A1140/20075	300	0,403
080 cm	A1140/16080	400	0,316	A1140/20080	300	0,401
090 cm	A1140/16090	400	0,310	A1140/20090	300	0,393
100 cm	A1140/16100	400	0,308	A1140/20100	300	0,391

Οι κώδικοι αναφέρονται σε σωλήνα με σταλάκτες παροχής 4 lt, για σωλήνα 2 lt ο κωδικός διαμορφώνεται σε A112x/xxxxx

Code is for 4lt dripline.

For 2lt dripline code is A112x/xxxxx

Σταλακτηφόροι Καφέ - Μικρές Συσκευασίες - Driplines Brown in Various Packages



Ισαποχή / Emitter Spacing	Ø 16			Ø 20		
	Κωδικός / Code	Pack	€ / m	Κωδικός / Code	Pack	€ / m
015 cm	A1141/16015	100	0,591	A1141/20015	100	0,635
020 cm	A1141/16020	100	0,448	A1141/20020	100	0,555
025 cm	A1141/16025	100	0,426	A1141/20025	100	0,531
030 cm	A1141/16030	100	0,395	A1141/20030	100	0,490
033 cm	A1141/16033	100	0,390	A1141/20033	100	0,483
040 cm	A1141/16040	100	0,372	A1141/20040	100	0,470
050 cm	A1141/16050	100	0,359	A1141/20050	100	0,452
060 cm	A1141/16060	100	0,349	A1141/20060	100	0,438
070 cm	A1141/16070	100	0,340	A1141/20070	100	0,427
075 cm	A1141/16075	100	0,334	A1141/20075	100	0,425
080 cm	A1141/16080	100	0,333	A1141/20080	100	0,423
090 cm	A1141/16090	100	0,327	A1141/20090	100	0,415
100 cm	A1141/16100	100	0,325	A1141/20100	100	0,412

Οι κώδικοι αναφέρονται σε σωλήνα με σταλάκτες παροχής 4 lt, για σωλήνα 2 lt ο κωδικός διαμορφώνεται σε A112x/xxxxx

Code is for 4lt dripline.

For 2lt dripline code is A112x/xxxxx

ΚΥΛΙΝΔΡΙΚΟΙ ΣΤΑΛΑΚΤΗΦΟΡΟΙ - CYLINDRICAL DRIPLINES

Σταλακτηφόροι Καφέ - Μικρές Συσκευασίες - Driplines Brown in Various Packages



Ισαποχή / Emitter Spacing	Ø 16			Ø 20		
	Κωδικός / Code	Pack	€ / m	Κωδικός / Code	Pack	€ / m
015 cm	A1142/16015	50	0,623	A1142/20015	50	0,670
020 cm	A1142/16020	50	0,473	A1142/20020	50	0,586
025cm	A1142/16025	50	0,449	A1142/20025	50	0,560
030 cm	A1142/16030	50	0,417	A1142/20030	50	0,517
033 cm	A1142/16033	50	0,412	A1142/20033	50	0,509
040 cm	A1142/16040	50	0,392	A1142/20040	50	0,496
050 cm	A1142/16050	50	0,378	A1142/20050	50	0,477
060 cm	A1142/16060	50	0,368	A1142/20060	50	0,462
070 cm	A1142/16070	50	0,359	A1142/20070	50	0,451
075 cm	A1142/16075	50	0,353	A1142/20075	50	0,449
080 cm	A1142/16080	50	0,352	A1142/20080	50	0,446
090 cm	A1142/16090	50	0,345	A1142/20090	50	0,438
100 cm	A1142/16100	50	0,343	A1142/20100	50	0,435

Οι κώδικοι αναφέρονται σε σωλήνα με σταλάκτες παροχής 4 lt, για σωλήνα 2 lt ο κωδικός διαμορφώνεται σε A112x/xxxxx

Code is for 4lt dripline.

For 2lt dripline code is A112x/xxxxx

Σταλακτηφόροι Καφέ - Μικρές Συσκευασίες - Driplines Brown in Various Packages



Ισαποχή / Emitter Spacing	Ø 16			Ø 20		
	Κωδικός / Code	Pack	€ / m	Κωδικός / Code	Pack	€ / m
015 cm	A1143/16015	25	0,657	A1143/20015	25	0,707
020 cm	A1143/16020	25	0,499	A1143/20020	25	0,618
025 cm	A1143/16025	25	0,474	A1143/20025	25	0,591
030 cm	A1143/16030	25	0,440	A1143/20030	25	0,546
033 cm	A1143/16033	25	0,435	A1143/20033	25	0,537
040 cm	A1143/16040	25	0,414	A1143/20040	25	0,523
050 cm	A1143/16050	25	0,399	A1143/20050	25	0,503
060 cm	A1143/16060	25	0,388	A1143/20060	25	0,488
070 cm	A1143/16070	25	0,379	A1143/20070	25	0,475
075 cm	A1143/16075	25	0,372	A1143/20075	25	0,473
080 cm	A1143/16080	25	0,371	A1143/20080	25	0,471
090 cm	A1143/16090	25	0,364	A1143/20090	25	0,462
100 cm	A1143/16100	25	0,362	A1143/20100	25	0,459

Οι κώδικοι αναφέρονται σε σωλήνα με σταλάκτες παροχής 4 lt, για σωλήνα 2 lt ο κωδικός διαμορφώνεται σε A112x/xxxxx

Code is for 4lt dripline.

For 2lt dripline code is A112x/xxxxx

ΤΕΧΝΙΚΑ ΧΑΡΑΚΤΗΡΙΣΤΙΚΑ / SPECIFICATIONS :

Διάμετρος / Diameter :

16mm

20mm

Παροχή / Flow :

1,1-2,0-4,0 λ/ω lt/h

2,2-3,5 λ/ω lt/h

ΚΥΛΙΝΔΡΙΚΟΙ ΣΤΑΛΑΚΤΗΦΟΡΟΙ - CYLINDRICAL DRIPLINES

2. ΑΥΤΟΡΥΘΜΙΖΟΜΕΝΟΙ ΣΤΑΛΑΚΤΗΦΟΡΟΙ ΣΩΛΗΝΕΣ

Σταλακτηφόροι Αυτορυθμιζόμενοι -

Driplines Pressure Compensated in Various Packages



Ισαποχή / Emitter Spacing	Ø 16			Ø 20		
	Κωδικός / Code	Pack	€ / m	Κωδικός / Code	Pack	€ / m
015 cm	A2040/16015	400	0,885	A2040/20015	300	1,144
020 cm	A2040/16020	400	0,768	A2040/20020	300	0,888
025cm	A2040/16025	400	0,683	A2040/20025	300	0,815
030 cm	A2040/16030	400	0,630	A2040/20030	300	0,763
033 cm	A2040/16033	400	0,614	A2040/20033	300	0,747
040 cm	A2040/16040	400	0,567	A2040/20040	300	0,683
050 cm	A2040/16050	400	0,541	A2040/20050	300	0,657
060 cm	A2040/16060	400	0,528	A2040/20060	300	0,600
070 cm	A2040/16070	400	0,516	A2040/20070	300	0,583
075 cm	A2040/16075	400	0,452	A2040/20075	300	0,549
080 cm	A2040/16080	400	0,441	A2040/20080	300	0,515
090 cm	A2040/16090	400	0,420	A2040/20090	300	0,505
100 cm	A2040/16100	400	0,377	A2040/20100	300	0,478

Οι κώδικοι αναφέρονται σε σωλήνα με σταλάκτες παροχής 4 lt, για σωλήνα 2 lt ο κωδικός διαμορφώνεται σε A202x/xxxxx

Code is for 4lt hose.

For 2lt hose code is A202x/xxxxx

Σταλακτηφόροι Αυτορυθμιζόμενοι - Μικρές Συσκευασίες -

Driplines Pressure Compensated in Various Packages



Ισαποχή / Emitter Spacing	Ø 16			Ø 20		
	Κωδικός / Code	Pack	€ / m	Κωδικός / Code	Pack	€ / m
015 cm	A2041/16015	100	0,934	A2041/20015	100	1,207
020 cm	A2041/16020	100	0,810	A2041/20020	100	0,937
025cm	A2041/16025	100	0,721	A2041/20025	100	0,860
030 cm	A2041/16030	100	0,665	A2041/20030	100	0,805
033 cm	A2041/16033	100	0,647	A2041/20033	100	0,788
040 cm	A2041/16040	100	0,599	A2041/20040	100	0,721
050 cm	A2041/16050	100	0,571	A2041/20050	100	0,693
060 cm	A2041/16060	100	0,557	A2041/20060	100	0,633
070 cm	A2041/16070	100	0,544	A2041/20070	100	0,615
075 cm	A2041/16075	100	0,477	A2041/20075	100	0,579
080 cm	A2041/16080	100	0,465	A2041/20080	100	0,544
090 cm	A2041/16090	100	0,443	A2041/20090	100	0,533
100 cm	A2041/16100	100	0,398	A2041/20100	100	0,504

Οι κώδικοι αναφέρονται σε σωλήνα με σταλάκτες παροχής 4 lt, για σωλήνα 2 lt ο κωδικός διαμορφώνεται σε A202x/xxxxx

Code is for 4lt hose.

For 2lt hose code is A202x/xxxxx

ΚΥΛΙΝΔΡΙΚΟΙ ΣΤΑΛΑΚΤΗΦΟΡΟΙ - CYLINDRICAL DRIPLINES

Σταλακτηφόροι Αυτορυθμιζόμενοι - Μικρές Συσκευασίες - Driplines Pressure Compensated in Various Packages

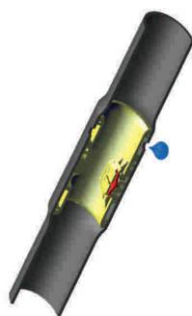

Ισαποχή / Emitter Spacing	Ø 16			Ø 20		
	Κωδικός / Code	Pack	€ / m	Κωδικός / Code	Pack	€ / m
015 cm	A2042/16015	50	0,985	A2042/20015	50	1,274
020 cm	A2042/16020	50	0,854	A2042/20020	50	0,988
025cm	A2042/16025	50	0,760	A2042/20025	50	0,907
030 cm	A2042/16030	50	0,701	A2042/20030	50	0,850
033 cm	A2042/16033	50	0,683	A2042/20033	50	0,831
040 cm	A2042/16040	50	0,632	A2042/20040	50	0,760
050 cm	A2042/16050	50	0,602	A2042/20050	50	0,731
060 cm	A2042/16060	50	0,588	A2042/20060	50	0,668
070 cm	A2042/16070	50	0,574	A2042/20070	50	0,649
075 cm	A2042/16075	50	0,504	A2042/20075	50	0,611
080 cm	A2042/16080	50	0,491	A2042/20080	50	0,573
090 cm	A2042/16090	50	0,467	A2042/20090	50	0,562
100 cm	A2042/16100	50	0,420	A2042/20100	50	0,532

Οι κώδικοι αναφέρονται σε σωλήνα με σταλάκτες παροχής 4 lt, για σωλήνα 2 lt ο κωδικός διαμορφώνεται σε A202x/xxxxx

Code is for 4lt hose.

For 2lt hose code is A202x/xxxxx

Σταλακτηφόροι Αυτορυθμιζόμενοι - Μικρές Συσκευασίες - Driplines Pressure Compensated in Various Packages



Ισαποχή / Emitter Spacing	Ø 16			Ø 20		
	Κωδικός / Code	Pack	€ / m	Κωδικός / Code	Pack	€ / m
015 cm	A2043/16015	25	1,040	A2043/20015	25	1,344
020 cm	A2043/16020	25	0,901	A2043/20020	25	1,043
025cm	A2043/16025	25	0,802	A2043/20025	25	0,957
030 cm	A2043/16030	25	0,740	A2043/20030	25	0,896
033 cm	A2043/16033	25	0,721	A2043/20033	25	0,877
040 cm	A2043/16040	25	0,666	A2043/20040	25	0,802
050 cm	A2043/16050	25	0,635	A2043/20050	25	0,771
060 cm	A2043/16060	25	0,620	A2043/20060	25	0,704
070 cm	A2043/16070	25	0,606	A2043/20070	25	0,684
075 cm	A2043/16075	25	0,531	A2043/20075	25	0,645
080 cm	A2043/16080	25	0,518	A2043/20080	25	0,605
090 cm	A2043/16090	25	0,493	A2043/20090	25	0,593
100 cm	A2043/16100	25	0,443	A2043/20100	25	0,561

Οι κώδικοι αναφέρονται σε σωλήνα με σταλάκτες παροχής 4 lt, για σωλήνα 2 lt ο κωδικός διαμορφώνεται σε A202x/xxxxx

Code is for 4lt hose.

For 2lt hose code is A202x/xxxxx

ΤΕΧΝΙΚΑ ΧΑΡΑΚΤΗΡΙΣΤΙΚΑ / SPECIFICATIONS :

Διάμετρος / Diameter :

16mm

20mm

Παροχή / Flow :

1,3-2,2-3,8 λ/ω lt/h

2,2-3,8 λ/ω lt/h

ΚΥΛΙΝΔΡΙΚΟΙ ΣΤΑΛΑΚΤΗΦΟΡΟΙ - CYLINDRICAL DRIPLINES

Σταλακτηφόροι Αυτορυθμιζόμενοι Καφέ - Driplines Pressure Compensated Brown



Ισαποχή / Emitter Spacing	Ø 16			Ø 20		
	Κωδικός / Code	Pack	€ / m	Κωδικός / Code	Pack	€ / m
015 cm	A2140/16015	400	0,974	A2140/20015	300	1,259
020 cm	A2140/16020	400	0,844	A2140/20020	300	0,977
025cm	A2140/16025	400	0,751	A2140/20025	300	0,897
030 cm	A2140/16030	400	0,693	A2140/20030	300	0,840
033 cm	A2140/16033	400	0,675	A2140/20033	300	0,821
040 cm	A2140/16040	400	0,624	A2140/20040	300	0,752
050 cm	A2140/16050	400	0,595	A2140/20050	300	0,723
060 cm	A2140/16060	400	0,581	A2140/20060	300	0,660
070 cm	A2140/16070	400	0,568	A2140/20070	300	0,641
075 cm	A2140/16075	400	0,498	A2140/20075	300	0,604
080 cm	A2140/16080	400	0,485	A2140/20080	300	0,567
090 cm	A2140/16090	400	0,462	A2140/20090	300	0,555
100 cm	A2140/16100	400	0,415	A2140/20100	300	0,526

Οι κώδικοι αναφέρονται σε σωλήνα με σταλάκτες παροχής 4 lt,
για σωλήνα 2 lt ο κωδικός διαμορφώνεται σε A212x/xxxx

Code is for 4lt hose.

For 2lt hose code is A212x/xxxxx

Σταλακτηφόροι Αυτορυθμιζόμενοι Καφέ - Μικρές Συσκευασίες - Driplines Pressure Compensated Brown in Various Packages



Ισαποχή / Emitter Spacing	Ø 16		
	Κωδικός / Code	Pack	€ / m
015 cm	A2141/16015	100	1,027
020 cm	A2141/16020	100	0,891
025cm	A2141/16025	100	0,793
030 cm	A2141/16030	100	0,731
033 cm	A2141/16033	100	0,712
040 cm	A2141/16040	100	0,659
050 cm	A2141/16050	100	0,628
060 cm	A2141/16060	100	0,613
070 cm	A2141/16070	100	0,599
075 cm	A2141/16075	100	0,525
080 cm	A2141/16080	100	0,512
090 cm	A2141/16090	100	0,487
100 cm	A2141/16100	100	0,438

Οι κώδικοι αναφέρονται σε σωλήνα με σταλάκτες παροχής 4 lt,
για σωλήνα 2 lt ο κωδικός διαμορφώνεται σε A212x/xxxx

Code is for 4lt hose.

For 2lt hose code is A212x/xxxxx

ΚΥΛΙΝΔΡΙΚΟΙ ΣΤΑΛΑΚΤΗΦΟΡΟΙ - CYLINDRICAL DRIPLINES

ΣΤΑΛΑΚΤΗΦΟΡΟΙ ΣΩΛΗΝΕΣ-ΜΕΓΙΣΤΑ ΜΗΚΗ ΓΡΑΜΜΩΝ DRIPLINES-MAXIMUM RECOMMENDED LENGTHS (FV 10%)

ΟΝΟΜΑΣΤΙΚΗ ΠΑΡΟΧΗ 2 λ/ω								
FLOW NOMINAL 2 lph								
GR	ΚΛΙΣΗ % / SLOPE %							
Ø 16	3%	2%	1%	0%	-1%	-2%	-3%	
Emmitter Spacing (cm) Ισοποχή Σταλάκτη (cm)	15	29	30	30	32	34	36	37
	20	37	38	38	40	44	47	49
	25	44	45	46	48	53	57	61
	30	50	51	53	56	62	67	73
	33	53	55	57	60	67	74	80
	40	61	64	66	70	80	88	95
	50	72	75	78	83	96	107	113
	60	80	84	88	94	112	126	128
	75	92	98	103	111	134	155	152
	80	96	102	108	116	142	156	161
	90	103	109	117	126	157	174	174
	100	109	117	125	136	171	183	185
	120	120	130	140	155	198	215	212
	150	134	149	162	180	239	245	248
200	154	172	194	220	306	306	304	

ΟΝΟΜΑΣΤΙΚΗ ΠΑΡΟΧΗ 2 λ/ω								
FLOW NOMINAL 2 lph								
GR	ΚΛΙΣΗ % / SLOPE %							
Ø 20	3%	2%	1%	0%	-1%	-2%	-3%	
Emmitter Spacing (cm) Ισοποχή Σταλάκτη (cm)	15	45	46	47	50	55	59	63
	20	55	57	59	62	70	76	82
	25	64	67	69	73	84	93	102
	30	73	76	79	84	98	109	115
	33	77	81	84	90	106	119	125
	40	87	92	96	103	124	141	144
	50	99	106	112	121	149	165	165
	60	110	118	127	137	173	186	188
	75	123	134	146	161	208	218	223
	80	127	139	152	168	219	231	230
	90	135	149	164	182	242	248	250
	100	142	158	175	195	264	271	268
	120	154	174	196	221	308	308	302
	150	168	194	222	257	356	356	354
200	186	222	262	310	434	426	428	

ΟΝΟΜΑΣΤΙΚΗ ΠΑΡΟΧΗ 4 λ/ω								
FLOW NOMINAL 4 lph								
GR	ΚΛΙΣΗ % / SLOPE %							
Ø 16	3%	2%	1%	0%	-1%	-2%	-3%	
Emmitter Spacing (cm) Ισοποχή Σταλάκτη (cm)	15	20	20	20	21	22	23	23
	20	25	25	26	26	28	29	30
	25	30	30	31	32	34	36	38
	30	34	35	35	37	40	42	44
	33	37	38	38	40	43	46	48
	40	42	43	44	46	50	54	57
	50	50	51	52	55	60	65	70
	60	56	58	59	62	70	76	82
	75	65	68	70	73	83	92	101
	80	68	70	73	77	88	98	106
	90	73	77	79	84	96	108	113
	100	78	82	85	90	105	118	125
	120	88	91	96	102	121	138	140
	150	99	105	111	119	146	161	165
200	116	124	134	144	182	198	200	

ΟΝΟΜΑΣΤΙΚΗ ΠΑΡΟΧΗ 4 λ/ω								
FLOW NOMINAL 4 lph								
GR	ΚΛΙΣΗ % / SLOPE %							
Ø 20	3%	2%	1%	0%	-1%	-2%	-3%	
Emmitter Spacing (cm) Ισοποχή Σταλάκτη (cm)	15	36	37	38	38	41	44	46
	20	45	46	47	48	52	56	60
	25	53	54	56	57	63	68	73
	30	59	61	63	65	73	79	86
	33	63	66	68	70	79	86	93
	40	72	75	78	81	92	102	111
	50	83	87	91	95	110	123	130
	60	92	97	103	108	127	144	148
	75	104	111	119	126	152	168	174
	80	108	116	123	132	159	178	179
	90	115	124	133	143	176	196	194
	100	122	132	142	154	191	207	211
	120	133	146	160	174	221	235	236
	150	149	165	183	203	266	276	281
200	168	190	216	246	336	334	340	

ΚΥΛΙΝΔΡΙΚΟΙ ΣΤΑΛΑΚΤΗΦΟΡΟΙ - CYLINDRICAL DRIPLINES

ΣΤΑΛΑΚΤΗΦΟΡΟΙ ΣΩΛΗΝΕΣ-ΜΕΓΙΣΤΑ ΜΗΚΗ ΓΡΑΜΜΩΝ DRIPLINES-MAXIMUM RECOMMENDED LENGTHS (FV 10%)

ΟΝΟΜΑΣΤΙΚΗ ΠΑΡΟΧΗ 2 λ/ω								
FLOW NOMINAL 2 lph								
PC ²	ΠΙΕΣΗ (Bar) / PRESSURE (Bar)							
Ø 16	1,5	2	2,5	3	3,5	4	4,5	
Emitter Spacing (cm) Ισοποχή Σταλάκτη (cm)	15	44	51	56	60	64	67	70
	20	57	66	72	78	83	87	91
	25	70	80	88	95	101	107	111
	30	82	94	104	112	119	125	131
	33	89	102	113	121	129	136	142
	40	105	120	133	143	152	160	168
	50	127	146	160	173	184	194	203
	60	147	169	186	200	214	225	235
	75	176	202	223	240	256	269	281
	80	185	212	234	253	269	283	296
	90	203	233	257	277	295	310	325
	100	220	252	279	301	320	337	353
	120	252	290	320	346	367	388	406
	150	297	342	378	408	434	458	479
	200	366	422	466	502	536	564	590

ΟΝΟΜΑΣΤΙΚΗ ΠΑΡΟΧΗ 2 λ/ω								
FLOW NOMINAL 2 lph								
PC ²	ΠΙΕΣΗ (Bar) / PRESSURE (Bar)							
Ø 20	1,5	2	2,5	3	3,5	4	4,5	
Emitter Spacing (cm) Ισοποχή Σταλάκτη (cm)	15	66	76	83	90	95	101	105
	20	86	99	109	117	124	131	137
	25	105	121	133	143	152	160	167
	30	124	142	156	168	179	188	197
	33	134	154	170	183	194	205	214
	40	158	182	200	216	229	242	252
	50	191	219	242	261	277	292	305
	60	222	254	281	302	322	339	355
	75	266	305	336	362	386	407	425
	80	279	321	354	382	406	427	447
	90	306	352	388	418	445	469	490
	100	332	382	421	454	483	509	533
	120	382	439	484	522	556	586	613
	150	452	519	572	618	657	693	725
	200	556	640	706	762	812	856	896

ΟΝΟΜΑΣΤΙΚΗ ΠΑΡΟΧΗ 4 λ/ω								
FLOW NOMINAL 4 lph								
PC ²	ΠΙΕΣΗ (Bar) / PRESSURE (Bar)							
Ø 16	1,5	2	2,5	3	3,5	4	4,5	
Emitter Spacing (cm) Ισοποχή Σταλάκτη (cm)	15	31	35	39	42	44	46	49
	20	40	46	50	54	58	61	63
	25	49	56	62	66	70	74	78
	30	57	65	72	78	82	87	91
	33	62	71	79	84	90	95	99
	40	73	84	92	100	106	112	117
	50	88	101	112	121	128	135	141
	60	103	118	130	140	149	157	164
	75	122	140	155	167	178	188	197
	80	129	148	163	176	187	198	206
	90	141	162	179	194	205	217	227
	100	153	176	194	210	223	235	246
	120	176	202	223	241	257	270	283
	150	207	239	264	285	303	320	335
	200	256	294	326	352	374	394	412

ΟΝΟΜΑΣΤΙΚΗ ΠΑΡΟΧΗ 4 λ/ω								
FLOW NOMINAL 4 lph								
PC ²	ΠΙΕΣΗ (Bar) / PRESSURE (Bar)							
Ø 20	1,5	2	2,5	3	3,5	4	4,5	
Emitter Spacing (cm) Ισοποχή Σταλάκτη (cm)	15	46	53	58	62	66	70	73
	20	60	69	75	81	86	91	95
	25	73	84	92	100	106	111	116
	30	86	98	109	117	124	131	137
	33	93	107	118	127	135	142	149
	40	110	126	139	150	160	168	176
	50	133	153	168	182	193	203	213
	60	155	178	196	211	224	236	247
	75	185	212	234	253	269	283	296
	80	194	223	246	266	283	298	312
	90	213	246	271	292	310	328	342
	100	232	266	294	317	337	355	372
	120	266	306	337	365	388	409	427
	150	315	362	399	431	459	483	506
	200	388	446	494	532	566	598	626

ΚΥΛΙΝΔΡΙΚΟΙ ΣΤΑΛΑΚΤΗΦΟΡΟΙ - CYLINDRICAL DRIPLINES

Υπόγειος σταλακτηφόρος αυτορυθμιζόμενος μωβ anti-syphon κατάλληλος για ανακτησμένα νερά -
Driplines Pressure Compensated purple



Κωδικός / Code	Περιγραφή/ Specification	Pack	€/ m
A3005/000001	*Φ17/30cm/1,6lt/h	500	1,988
A3005/000004	D5000 Φ16/30cm/1,5 lt/h	400	0,702
A3005/000005	D5000 Φ16/30cm/1,5 lt/h Copper	400	1,871

*Η σύνδεση του σωλήνα γίνεται με εξαρτήματα Φ16 τύπου lock

Υπόγειος σταλακτηφόρος αυτορυθμιζόμενος καφέ με χαλκό -
Driplines Pressure Compensated brown



Κωδικός / Code	Περιγραφή/ Specification	Pack	€/ m
A3005/000002	Φ16/33cm/2,3lt/h XFS	100	2,018
A3005/000003	Φ16/33cm/2,3lt/h XFCV με βαλβίδα αντιστραγγίσης	100	2,018

XFS Subsurface Dripline with Copper Shield™ Technology

Copper Shield Technology Protects Emitters From Root Intrusion Without Harsh Chemicals

IRRIGATION ASSOCIATION 2010 NEW PRODUCT AWARD WINNER

Innovative
Patent Pending
Copper Shield™ Technology

Organic
Environmentally responsible
protection from root intrusion

Water Saving
30% to 70% water savings

Water Efficient
Up to 90% water efficient

RECOMMENDED PRACTICES

- Bury 2" - 4" below shrubs and 4" - 6" below turf
- Uniform depth and parallel laterals for buried tubing
- Be sure soil compaction is uniform over the entire site
- Thoroughly flush dirt from the system after installation
- After installation and backfill, confirm uniformity of wetting pattern

ΚΥΛΙΝΔΡΙΚΟΙ ΣΤΑΛΑΚΤΗΦΟΡΟΙ - CYLINDRICAL DRIPLINES

Σταλακτηφόροι Αίολος (LS), τύπου ταινίας
Driplines Eolos (LS)



Ισαποχή / Emitter Spacing	Ø 16-8 Mil			Ø 16-10 Mil		
	Κωδικός / Code	Pack	€ / m	Κωδικός / Code	Pack	€ / m
015 cm	A3000/7xx15	2200	0,128	A3001/7xx15	1800	0,146
020 cm	A3000/7xx20	2300	0,107	A3001/7xx20	2000	0,122
025 cm	A3000/7xx25	2400	0,102	A3001/7xx25	2100	0,116
030 cm	A3000/7xx30	2500	0,100	A3001/7xx30	2300	0,112
033 cm	A3000/7xx33	2500	0,100	A3001/7xx33	2300	0,111
040 cm	A3000/7xx40	2500	0,099	A3001/7xx40	2300	0,109
050 cm	A3000/7xx50	2500	0,099	A3001/7xx50	2300	0,107
060 cm	A3000/7xx60	2500	0,098	A3001/7xx60	2300	0,106
070 cm	A3000/7xx70	2500	0,097	A3001/7xx70	2300	0,105
080 cm	A3000/7xx80	2500	0,096	A3001/7xx80	2300	0,104
090 cm	A3000/7xx90	2500	0,095	A3001/7xx90	2300	0,103
100 cm	A3000/7xx00	2500	0,093	A3001/7xx00	2300	0,103

Όπου xx τοποθετείτε τη παροχή του σταλακτηφόρου 08, 13, 16, 26, 38

Replace xx with the flow rate 08,13,16,26,38

(0,8lt/h , 1,3lt/h , 1,6lt/h , 2,6lt/h , 3,8lt/h)



Ισαποχή / Emitter Spacing	Ø 16-12 Mil			Ø 16-15 Mil		
	Κωδικός / Code	Pack	€ / m	Κωδικός / Code	Pack	€ / m
015 cm	A3002/7xx15	1300	0,154	A3003/7xx15	1050	0,173
020 cm	A3002/7xx20	1400	0,136	A3003/7xx20	1150	0,153
025 cm	A3002/7xx25	1500	0,132	A3003/7xx25	1200	0,142
030 cm	A3002/7xx30	1700	0,130	A3003/7xx30	1300	0,140
033 cm	A3002/7xx33	1700	0,129	A3003/7xx33	1300	0,139
040 cm	A3002/7xx40	1700	0,127	A3003/7xx40	1300	0,137
050 cm	A3002/7xx50	1700	0,125	A3003/7xx50	1300	0,135
060 cm	A3002/7xx60	1700	0,123	A3003/7xx60	1300	0,133
070 cm	A3002/7xx70	1700	0,122	A3003/7xx70	1300	0,132
080 cm	A3002/7xx80	1700	0,122	A3003/7xx80	1300	0,132
090 cm	A3002/7xx90	1700	0,122	A3003/7xx90	1300	0,131
100 cm	A3002/7xx00	1700	0,121	A3003/7xx00	1300	0,131

Όπου xx τοποθετείτε τη παροχή του σταλακτηφόρου

08, 13, 16, 26, 38

Replace xx with the flow rate 08,13,16,26,38

(0,8lt/h , 1,3lt/h , 1,6lt/h , 2,6lt/h , 3,8lt/h)

ΚΥΛΙΝΔΡΙΚΟΙ ΣΤΑΛΑΚΤΗΦΟΡΟΙ - CYLINDRICAL DRIPLINES

Σταλακτηφόροι Αίολος (LS), τύπου ταινίας
Driplines Eolos (LS)



Ισαποχή / Emitter Spacing	Ø 16-18 Mil			Ø 16-24 Mil		
	Κωδικός / Code	Pack	€ / m	Κωδικός / Code	Pack	€ / m
015 cm	A3004/7xx15	800	0,195	A3005/7xx15	700	0,233
020 cm	A3004/7xx20	900	0,175	A3005/7xx20	750	0,219
025 cm	A3004/7xx25	950	0,160	A3005/7xx25	800	0,209
030 cm	A3004/7xx30	1000	0,160	A3005/7xx30	850	0,190
033 cm	A3004/7xx33	1000	0,158	A3005/7xx33	850	0,189
040 cm	A3004/7xx40	1000	0,156	A3005/7xx40	850	0,187
050 cm	A3004/7xx50	1000	0,154	A3005/7xx50	850	0,185
060 cm	A3004/7xx60	1000	0,153	A3005/7xx60	850	0,183
070 cm	A3004/7xx70	1000	0,152	A3005/7xx70	850	0,182
080 cm	A3004/7xx80	1000	0,152	A3005/7xx80	850	0,181
090 cm	A3004/7xx90	1000	0,151	A3005/7xx90	850	0,181
100 cm	A3004/7xx00	1000	0,151	A3005/7xx00	850	0,180

Όπου xx τοποθετείστε τη παροχή του σταλακτηφόρου
08, 13, 16, 26, 38

Replace xx with the flow rate 08,13,16,26,38

(0,8lt/h , 1,3lt/h , 1,6lt/h , 2,6lt/h , 3,8lt/h)

ΣΤΑΛΑΚΤΗΦΟΡΟΙ ΤΑΙΝΙΑΣ - TAPE DRIPLINES

ΑΙΟΛΟΣ Φ17 - 0,8 λ/ω								
ΕΟΛΟΣ 17MM - 0,8 lph								
		ΚΛΙΣΗ % / SLOPE %						
		3%	2%	1%	0%	-1%	-2%	-3%
Emitter Spacing (cm) Ισοποχή Σταλάκτη (cm)	15	58	70	84	100	116	131	138
	20	63	79	100	124	148	169	172
	25	66	86	113	146	179	201	106
	30	68	91	124	166	208	230	86
	33	69	93	129	178	225	247	83
	40	70	97	141	203	264	283	80
	50	72	101	154	237	320	336	78
	60	72	103	164	268	369	385	76
	75	73	106	176	311	432	448	76
	80	73	106	179	325	452	468	75
	90	73	107	185	352	490	506	76
	100	73	108	190	377	527	543	75
	120	73	109	197	426	598	614	76
	150	74	110	204	494	683	700	75
	200	74	110	210	598	814	831	76

ΑΙΟΛΟΣ Φ17 - 1,3 λ/ω								
ΕΟΛΟΣ 17MM - 1,3 lph								
		ΚΛΙΣΗ % / SLOPE %						
		3%	2%	1%	0%	-1%	-2%	-3%
Emitter Spacing (cm) Ισοποχή Σταλάκτη (cm)	15	48	57	66	76	87	96	106
	20	54	65	79	94	111	125	131
	25	57	71	89	110	133	152	153
	30	59	76	98	125	155	175	175
	33	60	79	104	134	167	187	96
	40	62	83	114	153	196	214	79
	50	64	88	126	179	236	250	74
	60	65	91	136	202	274	288	72
	75	66	94	148	236	329	343	71
	80	66	94	150	246	343	357	70
	90	67	95	157	266	373	387	69
	100	67	97	161	285	399	413	69
	120	67	98	169	322	451	465	70
	150	68	99	177	374	524	538	69
	200	68	100	186	452	614	628	70

ΑΙΟΛΟΣ Φ17 - 1,6 λ/ω								
ΕΟΛΟΣ 17MM - 1,6 lph								
		ΚΛΙΣΗ % / SLOPE %						
		3%	2%	1%	0%	-1%	-2%	-3%
Emitter Spacing (cm) Ισοποχή Σταλάκτη (cm)	15	44	50	57	64	72	79	85
	20	49	58	68	79	91	101	110
	25	53	65	78	93	109	123	129
	30	56	70	86	106	126	144	147
	33	57	72	91	113	137	157	157
	40	60	77	100	129	160	180	180
	50	62	83	113	151	191	211	80
	60	64	86	122	170	222	238	75
	75	65	90	134	198	267	275	72
	80	65	91	138	206	282	290	72
	90	66	93	144	224	310	318	71
	100	66	94	149	240	336	344	70
	120	67	96	158	271	380	388	70
	150	68	98	168	314	440	448	69
	200	68	100	178	380	532	540	70

ΑΙΟΛΟΣ Φ17 - 2,6 λ/ω								
ΕΟΛΟΣ 17MM - 2,6 lph								
		ΚΛΙΣΗ % / SLOPE %						
		3%	2%	1%	0%	-1%	-2%	-3%
Emitter Spacing (cm) Ισοποχή Σταλάκτη (cm)	15	38	42	46	51	55	59	63
	20	44	50	56	62	69	75	80
	25	49	56	64	73	82	90	98
	30	52	61	72	83	94	105	114
	33	54	64	76	89	102	113	122
	40	58	70	85	101	118	133	140
	50	61	76	96	118	141	161	165
	60	64	81	105	133	162	184	187
	75	66	87	117	155	193	215	89
	80	66	89	121	162	203	226	86
	90	67	91	127	175	223	244	82
	100	68	93	133	188	243	262	80
	120	70	97	144	211	281	294	78
	150	71	101	156	246	338	351	77
	200	72	104	170	296	412	425	76

ΑΙΟΛΟΣ Φ17 - 3,8 λ/ω								
ΕΟΛΟΣ 17MM - 3,8 lph								
		ΚΛΙΣΗ % / SLOPE %						
		3%	2%	1%	0%	-1%	-2%	-3%
Emitter Spacing (cm) Ισοποχή Σταλάκτη (cm)	15	30	31	34	36	38	40	42
	20	35	38	41	44	48	51	54
	25	39	43	48	52	57	61	65
	30	43	48	53	59	65	70	76
	33	45	50	57	63	70	76	82
	40	48	56	64	72	81	89	96
	50	53	62	73	85	97	107	117
	60	56	67	81	95	111	124	133
	75	60	74	92	111	131	149	155
	80	61	76	94	116	138	158	162
	90	62	79	101	126	151	174	176
	100	64	82	106	135	164	187	189
	120	66	86	115	152	190	211	91
	150	68	92	128	177	225	246	83
	200	70	98	144	214	284	298	78

ΣΩΛΗΝΕΣ ΑΡΔΕΥΣΗΣ- IRRIGATION PIPES

3. ΣΩΛΗΝΕΣ ΤΥΦΛΟΙ , ΜΕΤΑΦΟΡΑΣ ΝΕΡΟΥ IRRIGATION PIPES

Σωλήνες Drip Αγροτικό 6 atm



Περιγραφή/ Specification	Κωδικός / Code	Pack	€ / m
∅ 16	A4016/25000	250	0,250
∅ 20	A4020/25000	250	0,302
∅ 25	A4025/25000	250	0,461
∅ 32	A4032/25000	200	0,636
∅ 16	A4016/10000	100	0,257
∅ 20	A4020/10000	100	0,315
∅ 25	A4025/10000	100	0,481
∅ 32	A4032/10000	100	0,668
∅ 16	A4016/05000	50	0,270
∅ 20	A4020/05000	50	0,334
∅ 25	A4025/05000	50	0,506
∅ 32	A4032/05000	50	0,700
∅ 16	A4016/02500	25	0,282
∅ 20	A4020/02500	25	0,353
∅ 25	A4025/02500	25	0,532

Σωλήνες Πολυαιθυλενίου Καφέ -
PE Hoses Brown



Περιγραφή/ Specification	Κωδικός / Code	Pack	€ / m
∅ 16	A4316/25000	250	0,336
∅ 20	A4320/25000	200	0,440
∅ 16	A4316/10000	100	0,353
∅ 20	A4320/10000	100	0,462
∅ 16	A4316/05000	50	0,371
∅ 20	A4320/05000	50	0,485

Σωλήνες Πολυαιθυλενίου 6 Bars Λευκός (για μπαλκόνια) -
PE Hoses 6 Bars White (for balconies)



Περιγραφή/ Specification	Κωδικός / Code	Pack	€ / m
∅ 16	A4416/10000	100	0,556
∅ 16	A4416/05000	50	0,611
∅ 16	A4416/02500	25	0,673

ΣΩΛΗΝΕΣ ΑΡΔΕΥΣΗΣ- IRRIGATION PIPES

4. ΣΩΛΗΝΕΣ 6 & 10Atm κατά CEN και κατά DIN

Σωλήνες Πολυαιθυλενίου 6 & 10Bars κατά CEN - PE Hoses CEN 6 & 10Bars



Κωδικός / Code	Περιγραφή/ Specification	Pack		€ / met.	
		6Atm/ 6Bars	10Atm/ 10Bars	6Atm/ 6Bars	10Atm/ 10Bars
A4506/03200	Ø 32		200		0,95
A4506/04000	Ø 40	100	100	1,00	1,41
A4506/05000	Ø 50	100	100	1,45	2,12
A4506/06300	Ø 63	100	100	2,29	3,40
A4506/07500	Ø 75	100	100	3,40	4,94
A4506/09000	Ø 90	100	100	4,90	7,06
A4506/11000	Ø 110		100		10,40

Οι κώδικοι αναφέρονται σε σωλήνα 6atm
Για σωλήνα 10atm ο κωδικός διαμορφώνεται σε
A4510/xxxxx

Code is for 6atm hose.
For 10atm hose code is
A4510/xxxxx

Σωλήνες Πολυαιθυλενίου 6 & 10Bars κατά DIN - PE Hoses DIN 6 & 10Bars



Κωδικός / Code	Περιγραφή/ Specification	Pack		€ / met.	
		6Atm/ 6Bars	10Atm/ 10Bars	6Atm/ 6Bars	10Atm/ 10Bars
A4606/02500	Ø 25		250		0,72
A4606/03200	Ø 32	200	200	0,80	1,19
A4606/04000	Ø 40	100	100	1,19	1,81
A4606/05000	Ø 50	100	100	1,81	2,73
A4606/06300	Ø 63	100	100	2,79	4,33
A4606/07500	Ø 75	100	100	4,04	6,10
A4606/09000	Ø 90	100	100	5,39	8,90
A4606/11000	Ø 110	100	100	8,35	12,69

Οι κώδικοι αναφέρονται σε σωλήνα 6atm
Για σωλήνα 10atm ο κωδικός διαμορφώνεται σε
A4610/xxxxx

Code is for 6atm hose.
For 10atm hose code is
A4610/xxxxx

ΣΩΛΗΝΕΣ ΥΔΡΕΥΣΗΣ- IRRIGATION PIPES

5. Σωλήνες Τουμπόραμα

Τουμπόραμα (Πόσιμο νερό)



Κωδικός / Code	Χαρακτηριστικά / Specifications	Pack	€ / τμχ /Unit
A5000/01525	15 x 2,5	100	0,741
A5000/01620	16 x 2,0	100	0,617
A5000/01825	18 x 2,5	100	0,914
A5000/02230	22 x 3,0	100	1,185
A5000/02830	28 x 3,0	100	1,580
A5000/03230	32 x 3,0	100	1,728

Τουμπόραμα (Θέρμανση-Υδρευση)



Κωδικός / Code	Χαρακτηριστικά / Specifications	Pack	€ / τμχ /Unit
A5001/01525	15 x 2,5	100	1,012
A5001/01620	16 x 2,0	100	0,901
A5001/01825	18 x 2,5	100	1,160
A5001/02230	22 x 3,0	100	1,728
A5001/02830	28 x 3,0	100	2,469
A5001/03230	32 x 3,0	100	2,840

ΥΛΙΚΑ ΑΥΤΟΜΑΤΟΥ ΠΟΤΙΣΜΑΤΟΣ

- ΠΡΟΓΡΑΜΜΑΤΙΣΤΕΣ
- ΗΛΕΚΤΡΟΒΑΝΕΣ
- ΣΤΑΤΙΚΟΙ ΕΚΤΟΞΕΥΤΗΡΕΣ
- ΓΡΑΝΑΖΩΤΟΙ ΕΚΤΟΞΕΥΤΗΡΕΣ
- ΔΙΑΦΟΡΑ ΕΞΑΡΤΗΜΑΤΑ



ΣΤΑΤΙΚΟΙ ΕΚΤΟΞΕΥΤΗΡΕΣ- SPRINKLERS

PS-02 ULTRA Αναδ.Στατικός Εκτοξ.5cm(2")με Ενσωματ.Ακροφ.και 1/2"Σπ.θ.
PS-02 ULTRA 5cm(2")Sprinkler With Integral Nozzle and 1/2" Inlet

Hunter®
 The Irrigation Innovators



Κωδικός/Code	Χαρακτηριστικά/Specifications	Pack1	Pack2	€/τμχ/Unit
S1100/02010	PS-02-10A R=3,0m ADJ (1°-360°) Κόκκινο / Red	100		5,85
S1100/02012	PS-02-12A R=3,7m ADJ (1°-360°) Πράσινο / Green	100		5,85
S1100/02015	PS-02-15A R=4,6m ADJ (1°-360°) Μαύρο / Black	100		5,85
S1100/02017	PS-02-17A R=5,2m ADJ (1°-360°) Άσπρο / White	100		5,85

ΠΡΟΔΙΑΓΡΑΦΕΣ:Παροχή: 0,15-1,2m³/hr ,Ακτίνα:3,0=5,8,Κλίμακα Πίεσης: 1,4-2,8bar , Ρυθμός κατακρήμνισης από 39-41mm/hr
 OPERATING SPECIFICATIONS:Discharge rate: 0.05-1.20m³/hr ,Radius: 3,0-5,8m, Pressure range: 1.4-2.8bar, Precipitation rates: approximately 39-41mm/hr

PS-04 ULTRA Αναδ.Στατικός Εκτοξ.10cm(4")με Ενσωματ.Ακροφ.και 1/2"Σπ.θ.
PS-04 ULTRA 10cm(4")Sprinkler With Integral Nozzle and 1/2" Inlet



Κωδικός/Code	Χαρακτηριστικά/Specifications	Pack 1	Pack2	€/τμχ/Unit
S1100/04010	PS-04-10A R=3,0m ADJ (1°-360°) Κόκκινο / Red	100		5,50
S1100/04012	PS-04-12A R=3,7m ADJ (1°-360°) Πράσινο / Green	100		5,50
S1100/04015	PS-04-15A R=4,6m ADJ (1°-360°) Μαύρο / Black	100		5,50
S1100/04017	PS-04-17A R=5,2m ADJ (1°-360°) Άσπρο / White	100		5,50

PRO-S Pro-Spray Στατ.Εκτοξ.-Σώμα-Για Ακροφ.Με Θ.Σπ. Με Είς.1/2"
PRO-S Pro-Spray Sprinkler bodies Accept Fem.Thread Nozzles with 1/2 Inlet



Κωδικός/Code	Χαρακτηριστικά/Specifications	Pack 1	Pack2	€/τμχ/Unit
S1102/00205	PROS-02 : 5,0cm(2") ΣΩΜΑ / BODY	50		6,67
S1102/00410	PROS-04 : 10,0cm(4") ΣΩΜΑ / BODY	50		5,05

ΠΡΟΔΙΑΓΡΑΦΕΣ:Κλίμακα Πίεσης: 1-4,8bar
 OPERATING SPECIFICATIONS:Pressure Rate 1-4.8 bar

ΑΚΡΟΦΥΣΙΑ

Ακροφύσια Ρυθμιζόμενα (25°-360°) με Θηλυκό Σπείρωμα Spray Sprinkler Adjustable Arc Nozzles (25°-360°) Female Thread



Κωδικός/Code	Χαρακτηριστικά/Specifications	Pack 1	Pack 2	€/τμχ/Unit
S2100/00008	8-A : R=2.4m Καφέ / Brown	25	250	2,90
S2100/00010	10-A : R=3.0m Κόκκινο / Red	25	250	2,90
S2100/00012	12-A : R=3.7m Πράσινο / Green	25	250	2,90
S2100/00015	15-A : R=4.6m Μαύρο / Black	25	250	2,90
S2100/00017	17-A : R=5.2m Γκρι / Gray	25	250	2,90

Ρυθμιζόμενα Στόμια από 25°-360°, Γωνία εκτόξευσης: 8A - 0°, 10A - 15°, 12A - 28°, 15A - 28°, 17A - 28°
Spray Sprinkler Adjustable 25°-360°, Sprinkler elbow : 8A - 0°, 10A - 15°, 12A - 28°, 15A - 28°, 17A - 28°

Ακροφύσια Στενών λωρίδων με Θηλυκό Σπείρωμα - Strip Pattern Nozzles Female Thread



Κωδικός/Code	Χαρακτηριστικά/Specifications	Pack 1	Pack 2	€/τμχ/Unit
S2100/00515	LCS-515 : 1.5m * 4.5m Αριστερό / Left	25	250	3,40
S2100/00516	RCS-515 : 1.5m * 4.5m Δεξί / Right	25	250	3,40
S2100/00530	SS-530 : 1.5m * 9.0m Διπλής Κατεύθυνσης / Two-way	25	250	3,40

Ακροφύσια MP Rotator - Nozzles MP Rotator



Κωδικός/Code	Χαρακτηριστικά/Specifications	Pack 1	Pack 2	€/τμχ/Unit
S2101/01360	Ακροφύσια MP1000 Rotator 360° / Rotary Nozzles MP1000	10		19,30
S2101/01090	Ακροφύσια MP1000 Rotator 90°-210° / Rotary Nozzles MP1000	10		19,30
S2101/02360	Ακροφύσια MP2000 Rotator 360° / Rotary Nozzles MP2000	10		19,30
S2101/02090	Ακροφύσια MP2000 Rotator 90°-210° / Rotary Nozzles MP2000	10		19,30
S2101/02210	Ακροφύσια MP2000 Rotator 210°-270° / Rotary Nozzles MP2000	10		19,30
S2101/03360	Ακροφύσια MP3000 Rotator 360° / Rotary Nozzles MP3000	10		19,30
S2101/03090	Ακροφύσια MP3000 Rotator 90°-210° / Rotary Nozzles MP3000	10		19,30
S2101/03210	Ακροφύσια MP3000 Rotator 210°-270° / Rotary Nozzles MP3000	10		19,30
S2101/00555	Λωρίδας Διπλής / Strip MP Rotator CSS	10		19,30
S2101/00505	Λωρίδας Αριστερό / Strip MP Rotator LCS	10		19,30
S2101/00506	Λωρίδας Δεξί / Strip MP Rotator RCS	10		19,30
S2101/00000	Κλειδί Ρυθμ. MP ROTATOR / MP Adjustable TOOL	1		2,90

HCV Βαλβίδα Αντεπιστροφής (Drain Check) -

HCV Drain Check Valve



Κωδικός/Code	Χαρακτηριστικά/Specifications	Pack 1	Pack 2	€/τμχ/Unit
S1111/00001	HC-50F-50F Θ-Θ 1/2" / HC-50-50 F-F		40	18,02
S1111/00002	HC-50F-50M A-Θ 1/2" / HC-50-50 M-M		40	18,02
S1111/00003	HC-75F-75M A-Θ "Y" / HC-75-75 F-M		40	20,62

Για οικονομία στο νερό, εμποδίζει τις διαρροές των κεφαλών που είναι τοποθετημένες σε επικλινή εδάφη.
Για κλίσεις έως 10m υψομετρική διαφορά.
Prevents water leakages of sprinkler heads placed at inclined grounds. Adjusts to compensate for elevational changes up to 10 meters.

ΣΤΑΤΙΚΟΙ ΕΚΤΟΞΕΥΤΗΡΕΣ- SPRINKLERS

UNI-Spray - Στατικοί Εκτοξευτήρες UNI-Spray Pop-up Spray Heads



Κωδικός/Code	Χαρακτηριστικά/Specifications	Pack 1	Pack 2	€ /τμχ/Unit
S1200/00000	Στατικός Εκτοξευτήρας R/B Unispray 4"(ΣΩΜΑ)/Unispray 4"(BODY)	50		4,25
S1200/00410	Στατικός Εκτοξευτήρας R/B Unispray 4"+ 10 VAN	50		7,10
S1200/00412	Στατικός Εκτοξευτήρας R/B Unispray 4"+ 12 VAN	50		7,10
S1200/00415	Στατικός Εκτοξευτήρας R/B Unispray 4"+ 15 VAN	50		7,10
S1200/00418	Στατικός Εκτοξευτήρας R/B Unispray 4"+ 18 VAN	50		7,10
S1200/00001	Uni-Spray SAM-Kit (Αποστραγγιστική Βαλβίδα)	50		4,29

ΠΡΟΔΙΑΓΡΑΦΕΣ: Πίεση: 1.0 έως 2.1bar, Ακτίνα: 2.1 έως 5.5m
SPECIFICATIONS: Pressure: 1.0 έως 2.1bar, Spacing: 2.1 έως 5.5m

ΣΕΙΡΑ 1800 - Στατικοί Εκτοξευτήρες 1800 Series - Pop-up Spray Heads



Κωδικός/Code	Χαρακτηριστικά/Specifications	Pack 1	Pack 2	€ /τμχ/Unit
S1201/01802	Στατικός Εκτοξευτήρας R/B 1802 - 5cm / 1802 - 5cm Series	100		6,49
S1201/01804	Στατικός Εκτοξευτήρας R/B 1804 - 10cm / 1804 - 10cm Series	75		6,44
S1201/01806	Στατικός Εκτοξευτήρας R/B 1806 - 15cm / 1806 - 15cm Series	50		21,28
S1201/01812	Στατικός Εκτοξευτήρας R/B 1812 - 30cm / 1812 - 30cm Series	50		33,48

ΠΡΟΔΙΑΓΡΑΦΕΣ: Πίεση: 1.0 έως 2.1bar, Ακτίνα: 0.6 έως 5.5m, Παροχή: 0.02m³/hr
SPECIFICATIONS: Pressure: 1.0 έως 2.1bar, Spacing: 0.6 έως 5.5m

ΑΚΡΟΦΥΣΙΑ



Εργαλεία - Tools



Κωδικός/Code	Χαρακτηριστικά/Specifications	Pack 1	Pack 2	€/τμχ/Unit
S1202/05004	Κατσαβίδι Ρυθμ. / Adjust. Tool for 5004		10	9,94

Ρυθμιζόμενα Ακροφύσια HE VAN - HE VAN Series Nozzles



Κωδικός/Code	Χαρακτηριστικά/Specifications	Pack 1	Pack 2	€/τμχ/Unit
S2200/00004	Ακροφύσια 4 HE VAN A= 1,2m	25	250	3,69
S2200/00006	Ακροφύσια 6 HE VAN A= 1.8m	25	250	3,69
S2200/00008	Ακροφύσια 8 HE VAN A= 2.3m	25	250	3,69
S2200/00010	Ακροφύσια 10 HE VAN A= 2.7m	25	250	3,69
S2200/00012	Ακροφύσια 12 HE VAN A= 3.6m	25	250	3,69
S2200/00015	Ακροφύσια 15 HE VAN A= 4.5m	25	250	3,69
S2200/00018	Ακροφύσια 18 HE VAN A= 5.4m	25	250	3,69

ΠΡΟΔΙΑΓΡΑΦΕΣ: Πίεση: 1.0 έως 2.1bar, Ακτίνα: 0.9 έως 5.5m
 SPECIFICATIONS: Pressure: 1 to 2.1bar, Spacing: 0.9 to 5.5m

Ακροφύσια Σειράς R-VAN Τομέα - R-VAN Series Nozzles



Κωδικός/Code	Χαρακτηριστικά/Specifications	Pack 1	Pack 2	€/τμχ/Unit
S2202/15001	Ακροφύσια R-VAN LCS 1,5-4,6m	25	250	12,93
S2202/15002	Ακροφύσια R-VAN SST 1,5-9,1m	25	250	12,93
S2202/15003	Ακροφύσια R-VAN RCS 1,5-4,6m	25	250	12,93

Περιστρεφόμενα Ακροφύσια ρυθμιζόμενου (45°-270°) και πλήρους κύκλου Rotary Nozzles adjustable (45°-270°) and full circle



Κωδικός/Code	Χαρακτηριστικά/Specifications	Pack 1	€/τμχ/Unit
S2203/13080	Ακροφύσια R-VAN 14 45-270° 2,4-4,6m	25	12,93
	Ακροφύσια R-VAN 18 45-270° 4-5,5m	25	12,93
	Ακροφύσια R-VAN 24 45-270° 5,2-7,3m	25	12,93
S2203/13081	Ακροφύσια R-VAN 24 360° 5,2-7,3m	25	12,93
S2204/17240	Ακροφύσια R-VAN 13-18F 360° 5,2-7,3m	25	12,93
S2204/17241	Ακροφύσια R-VAN 17-24F 360° 5,2-7,3m	25	12,93

ΣΤΑΤΙΚΟΙ ΕΚΤΟΞΕΥΤΗΡΕΣ- SPRINKLERS



Στατικοί εκτοξευτήρες S020



Κωδικός/Code	Χαρακτηριστικά/Specifications	Pack 1	Pack 2	€/τμχ/Unit
S1420/10010	S020 PRO 10A 10CM	50		4,66
S1420/10012	S020 PRO 12A 10CM	50		4,66
S1420/10015	S020 PRO 15A 10CM	50		4,66
S1420/10017	S020 PRO 17A 10CM	50		4,66
S1420/05010	S020 PRO 10A 5CM	50		4,66
S1420/05012	S020 PRO 12A 5CM	50		4,66
S1420/05015	S020 PRO 15A 5CM	50		4,66
S1420/05017	S020 PRO 17A 5CM	50		4,66
S1420/05000	S020 Σώμα 1/2" 5cm	50		3,02

ΠΡΟΔΙΑΓΡΑΦΕΣ: Πίεση: 1.0 έως 2.1bar, Ακτίνα: 1.70 έως 5.70 m
 SPECIFICATIONS: Pressure: 1.0 έως 2.1bar, Spacing: 1.70 to 5.70 m

Στατικός εκτοξευτήρας S030 Σώμα



Κωδικός/Code	Χαρακτηριστικά/Specifications	Pack 1	Pack 2	€/τμχ/Unit
S1420/10030	S030 Σώμα 1/2" 10cm	50		4,42

ΚΡΟΥΣΤΙΚΟΙ ΕΚΤΟΞΕΥΤΗΡΕΣ



VYR-612 Αναδ.Γραν.Εκτοξ.10cm(4"), Ρυθμ.Τόξου, με 12 Std Ακροφ. Και3/4"Σπείρ.

VYR-612 10cm(4")Pop-up Sprinkler With 12 Std Nozzles and 3/4" Inlet



Κωδικός/Code	Χαρακτηριστικά/Specifications	Pack 1	€ /τμχ/Unit
061200	VYR 6-12 PRO TURF 3/4"	20	19,97

ΠΡΟΔΙΑΓΡΑΦΕΣ:Παροχή:0.20-2.40m³/hr, Ακτίνα:7-15μ, Εύρος πίεσης:3-8bars,
OPERATING SPECIFICATIONS:Discharge rate: 0.20-2.40m³/hr,Radius: 7-15m,

Κρουστικός Εκτοξευτήρας VYR-962 COLIBRI

VYR-962 COLIBRI Series Impact Rotors



Κωδικός/Code	Χαρακτηριστικά/Specifications	Pack 1	€ /τμχ/Unit
00962040	VYR 962-COLIBRI	20	31,22

ΠΡΟΔΙΑΓΡΑΦΕΣ:Παροχή:0.45-4.18m³/hr, Ακτίνα:5-13μ, Πίεση λειτουργίας:1.5-4 bars.
OPERATING SPECIFICATIONS:Discharge rate: 0.45-4.18m³/hr,Radius: 5-13m, working pressure:1.5-4bars

Κρουστικός Εκτοξευτήρας VYR-972 STADIO για συνθετικούς χλοοτάπητες

VYR-962 STADIO Series Impact Rotors for artificial grass



Κωδικός/Code	Χαρακτηριστικά/Specifications	€ /τμχ/Unit
097200	Κρουστ. Εκτοξ. VYR 972 STADIO 1 1/2" 19-33m πλήρους Κύκλου	493,38
097205	Κρουστ. Εκτοξ. VYR 972 STADIO 1 1/2" 19-33m ρυθμιζόμενου Κύκλου	556,88
097210	Κρουστ. Εκτοξ. VYR 972 STADIO 1 1/2" 19-33m πλήρους Κύκλου με ενσωματωμένη ηλεκτροβάννα	680,00
097215	Κρουστ. Εκτοξ. VYR 972 STADIO 1 1/2" 19-33m ρυθμιζόμενου Κύκλου με ενσωματωμένη ηλεκτροβάννα	710,00

ΠΡΟΔΙΑΓΡΑΦΕΣ:Παροχή:5-20.5m³/hr, Ακτίνα:19-33μ, Πίεση λειτουργίας:3-6bars,
OPERATING SPECIFICATIONS:Discharge rate: 5-20m³/hr,Radius: 19-33m, working pressure:3-6bars

Κρουστικός Εκτοξευτήρας VYR-973 COLISEO για φυσικούς χλοοτάπητες

VYR-973 COLISEO Series Impact Rotors for natural grass



Κωδικός/Code	Χαρακτηριστικά/Specifications	€ /τμχ/Unit
097320	Κρουστ. Εκτοξ. VYR 973 COLISEO 1 1/2" 19-33m πλήρους κύκλου με turf cup	1297,50
097322	Κρουστ. Εκτοξ. VYR 973 COLISEO 1 1/2" 19-33m ρυθμιζόμενου κύκλου με turf cup	1410,00
097322	Κρουστ. Εκτοξ. VYR 973 COLISEO 1 1/2" 19-33m πλήρους κύκλου με turf cup και ενσωματωμένη ηλεκτροβάννα	1527,50
097323	Κρουστ. Εκτοξ. VYR 973 COLISEO 1 1/2" 19-33m ρυθμιζόμενου κύκλου με turf cup και ενσωματωμένη ηλεκτροβάννα	1735,00

ΠΡΟΔΙΑΓΡΑΦΕΣ:Παροχή:5-20.5m³/hr, Ακτίνα:19-33μ, Πίεση λειτουργίας:3-6bars,
OPERATING SPECIFICATIONS:Discharge rate: 5-20m³/hr,Radius: 19-33m, working pressure:3-6bars

ΓΡΑΝΑΖΩΤΟΙ ΕΚΤΟΞΕΥΤΗΡΕΣ- ROTORS

SRM-04 Αναδ.Γραν.Εκτοξ.10cm(4"), Ρυθμ.Τόξου, με 6 Std Ακροφ. Και 1/2"Σπείρ.

SRM-04 10cm(4")Pop-up Sprinkler With 6 Std Nozzles and 1/2" Inlet

Hunter®



Κωδικός/Code	Χαρακτηριστικά/Specifications	Pack 1	Pack 2	€/τμχ/Unit
R1100/00004	SRM-04 10cm -4"	25		18,80

PGJ Αναδ.Γραν.Εκτοξ.10cm(4"),Ρυθμ.Τόξου, με 8 Std Ακροφ.και 1/2"Σπείρ.

PGJ-04 10cm (4")Pop-up Sprinkler With 8Std Nozzles and 1/2" Inlet



Κωδικός/Code	Χαρακτηριστικά/Specifications	Pack 1	Pack 2	€/τμχ/Unit
R1101/00004	PGJ-04-A 10cm 4"	25		19,90

ΠΡΟΔΙΑΓΡΑΦΕΣ:Παροχή:0.15-1.2m³/hr,Ακτίνα: 4.6-11.3μ,Κλίμακα πίεσης: 2.1-3.4bars,
Ρυθμός κατακρήμνισης: 16mm/hr
OPERATING SPECIFICATIONS:Discharge rate: 0.15-1.2m³/hr ,Radius: 4.6-11.3m,
Recommended Pressure Range: 2.1-3.4bar ,Precipitation rates: 16mm/hr

PGP Αναδ.Γραν.Εκτοξ.,Ρυθμ.Τόξου, με 12 Std Ακροφ. Και 3/4" Σπειρ.

PGP 10cm(4")Pop-up Sprinkler With 12 Std Nozzles And 3/4" Inlet



Κωδικός/Code	Χαρακτηριστικά/Specifications	Pack 1	Pack 2	€/τμχ/Unit
R1102/00004	PGP-ADJ 10cm-4"	20		23,35
R1102/00044	PGP-ADJ 10cm - 4" ULTRA	20		29,19

ΠΡΟΔΙΑΓΡΑΦΕΣ:Παροχή:0.11-3.27m³/hr, Ακτίνα: 6.7-15.9μ, Κλίμακα πίεσης:2.1-4.8bars,
*Ρυθμός κατακρήμνισης: 10mm/hr
OPERATING SPECIFICATIONS:Discharge rate: 0.11-3.27m³/hr,Radius: 6.7-15.9m,
Recommended Pressure Range: 2.1-4.8bar,

I-20 Αναδ.Γραν.Εκτοξ.με 8 Std και 4Ακροφ.Χαμηλ.Γωνίας με Σπ.3/4"Θ

I-20 Ultra Pop-up Sprinkler With 8 Std and 4 Low Angle Nozzles and 3/4" Inlet



Κωδικός/Code	Χαρακτηριστικά/Specifications	Pack 1	Pack 2	€/τμχ/Unit
R1120/00004	I-20-ADV 10cm (4")Πλαστικό / Plastic	20		50,15
R1120/00044	I-20-ADS 10cm (4")INOX	20		70,15

ΠΡΟΔΙΑΓΡΑΦΕΣ:Παροχή:0.20-1.86m³/hr,Ακτίνα: 5.2-14.3μ, Ρυθμός κατακρήμνισης: 10mm/hr
OPERATING SPECIFICATIONS:Discharge rate: 0.20-1.86m³/hr,Radius: 5.2-14.3m, Precipitation rates:
10mm/hr

I-25 Αναδ.Γραν.Εκτοξ.9cm (3 1/2")με Σπ. 1"Θ

I-25 Plus Pop-up Sprinkler 9cm (3 1/2")and 1" Inlet



Κωδικός/Code	Χαρακτηριστικά/Specifications	Pack 1	Pack 2	€/τμχ/Unit
R1125/02504	I-25-ADV-00 10cm-4" Plastic	12		110,30
R1125/02544	I-25-ADS-00 10cm-4" INOX	12		144,40

ΠΡΟΔΙΑΓΡΑΦΕΣ:Παροχή:0,86-7,16m³/hr,Ακτίνα: 12,2-22,3μ, Κλίμακα πίεσης:2,8-6,9bar,
OPERATING SPECIFICATIONS:Discharge rate: 0,86-7,16m³/hr, Radius: 12,2-22,3m, Recommended
Pressure Range: 2,8-6,9bar,

ΓΡΑΝΑΖΩΤΟΙ ΕΚΤΟΞΕΥΤΗΡΕΣ- ROTORS

I-40 Αναδ.Γραν.Εκτοξ.9cm (3 1/2")με Σπ. 1"Θ I-40 Pop-up Sprinkler.9cm (3 1/2")with 1" Inlet



Κωδικός/Code	Χαρακτηριστικά/Specifications	Pack 1	Pack 2	€ /τμχ/Unit
R1140/04004	I-40-04-SS-B / I-40-04-SS-B inox	12		218,55
R1140/04044	I-40-04-SS-ON-B / I-40-04-SS-ON-B inox	12		K.Z.
R1140/00001	I-41/43 Καπάκι Γκαζόν / I-41/43 Turf Cup Kit	12		K.Z.

ΠΡΟΔΙΑΓΡΑΦΕΣ: Παροχή: 1,59-6,25m³/hr, Ακτίνα: I41:12,7-22,6m I43:12,5-19,8m,
Κλίμακα πίεσης: 2,8-6,2bar, Ρυθμός κατακρήμνισης: 8-12mm/hr,
OPERATING SPECIFICATIONS: Discharge rate: ,59-6,25m³/hr, Radius: I-41 13,7-22,6m I43 12,5-19,8m
Recommended Pressure Rates: 2,8-6,2bar, Precipitation rates: 8-12mm/hr

I-90 Αναδ.Γραν.Εκτοξ.Μεγ.Επιφ.1 1/2" Θυλ. I-90 Pop-up Large Area Rotary Sprinkler with 1 1/2" F Inlet



Κωδικός/Code	Χαρακτηριστικά/Specifications	Pack 1	Pack 2	€ /τμχ/Unit
R1190/06003	Ανύψωση 8 cm. ρυθμιζόμενος	6		406,95
R1190/06360	Ανύψωση 8 cm. πλήρους κύκλου	6		406,95
R1190/00001	Κάλυμμα για φυσικό χλοοτάπητα TURF KIT	1		K.Z.

ΠΡΟΔΙΑΓΡΑΦΕΣ I-90: Παροχή: 6,77-15,24 m³/hr, Ακτίνα: 20,4-27,4 m, Κλίμακα πίεσης 4.0-7.0 atm
OPERATING SPECIFICATION I-90: Discharge rate: 6,77-15,24 m³/hr, Radius 20,4-27,4, Pressure range 4.0-7.0 atm

G-990/995 Αναδ.Γραν.Εκτοξ.Μεγ.Επιφ. Με ενσωματωμένη ηλεκτροβάνα. Είσοδο 1 1/4" BSP Θυλ. G-990/995 Pop-up Large Area Rotary Sprinkler with valve, 1 1/4" BSP F Inlet



Κωδικός/Code	Χαρακτηριστικά/Specifications	Pack 1	Pack 2	€ /τμχ/Unit
R1199/09900	G 990 Ανύψωση 8 cm. πλήρους κύκλου	6		707,10
R1199/09950	G 995 Ανύψωση 8 cm. Ρυθμιζόμενου κύκλου	6		767,75

ΠΡΟΔΙΑΓΡΑΦΕΣ: 1 1/4" Είσοδος Θηλυκή με ενσωματωμένη Η/Β, Ανύψωση 8 cm , 6 ακροφύσια,
OPERATING SPECIFICATION: 1 1/4" Female inlet with Valve, Height 8 cm , 6 nozzles,

Κλειδί ρύθμισης-Adjust key



Κωδικός/Code	Χαρακτηριστικά/Specifications	Pack 1	Pack 2	€ /τμχ/Unit
R1100/00001	Κλειδί ρύθμισης HUNTER - Adjust key	100		1,95

Γραναζωτοί Εκτοξευτήρες Σειράς 3500 (PC) 3500 Series Rotors (PC)



RAIN BIRD

Κωδικός/Code	Χαρακτηριστικά/Specifications	Pack 1	Pack 2	€ /τμχ/Unit
R1235/03500	Γραναζ. Εκτοξευτήρας R/B 3500-PC Arc Adjustment	20		26,88

ΠΡΟΔΙΑΓΡΑΦΕΣ: Παροχή 0,12-1,04, Πίεση : 1.7 έως 3.8bar, Ακτίνα : 4.6 έως 10.7m
SPECIFICATIONS: Discharge Rate: 0,12-1,04, Pressure: 1.7 to 3.8bar, Radius: 4.6 to 10.7m

ΓΡΑΝΑΖΩΤΟΙ ΕΚΤΟΞΕΥΤΗΡΕΣ- ROTORS

Γραναζωτοί Εκτοξευτήρες Σειράς 5000plus & 5004 UPG 5000plus & 5004UPG Rotors



Κωδικός/Code	Χαρακτηριστικά/Specifications	Pack 1	Pack 2	€ /τμχ/Unit
R1250/05004	Γραναζ. Εκτοξευτήρας R/B 5004 – PC 3.0	20	20	30,99
R1250/05005	Γραναζ. Εκτ. 5004 PRS με ρυθμ. πίεσης	20	20	38,18
R1250/00001	Αντιστρ. Βαλβίδα SAM 5000	50	1	18,93

ΠΡΟΔΙΑΓΡΑΦΕΣ: Πίεση : 1.7 έως 4.5bar, Ακτίνα : 7.6 έως 15.2m, Παροχή: 0.25 έως 2.19m³/hr, Είσοδος θηλυκού σπειρώματος 3/4"
SPECIFICATIONS: Pressure: 1.7 to 3.8bar, Radius: 4.6 to 10.7m, Flow Rate: 0.25 to 2.19m³/hr, 3/4" F-F bottom threaded inlet

Γραναζωτοί Εκτοξευτήρες Σειρά FALCON 6504 FALCON 6504 Series Rotors



Κωδικός/Code	Χαρακτηριστικά/Specifications	Pack 1	Pack 2	€ /τμχ/Unit
R1265/00040	F4-PC: 40° - 360° Πλαστικό χωρίς ακροφύσιο/ Plastic without nozzle	20		146,34
R1265/00041	F4-FC: 360° Πλαστικό χωρίς ακροφύσιο/ Plastic without nozzle	20		140,56
R1265/00140	F4-PC-SS: -40° - 360° Ανοξείδωτο χωρίς ακροφύσιο/ Stainless Steel with. nozzle	20		189,47
R1265/00141	F4-FC-SS: 360° Ανοξείδωτο χωρίς ακροφύσιο/ Stainless Steel without nozzle	20		176,17

ΠΡΟΔΙΑΓΡΑΦΕΣ: Πίεση: 2,1 έως 6,2bar, Ακτίνα του στάνταρ μοντέλου 11,9 έως 19,8m, Ακτίνα μοντέλου υψηλής ταχύτητας 11,3 έως 18,6m, Παροχή: 0,66 έως 4,93m³/hr, Είσοδος θηλυκού σπειρώματος 1" BSP Αποστραγγιστική βαλβίδα SAM
SPECIFICATIONS: Pressure: 2,1 to 6,2bar, Standard Model Radius: 11,9 to 19,8m, High Speed Model Radius: 11,3 to 18,6m, Flow rate: 0,66 to 4,93m³/hr, 1" F-F bottom threaded inlet, SAM check valve device

Γραναζωτοί Εκτοξευτήρες Σειρά 8005 8005 Series Rotors



Κωδικός/Code	Χαρακτηριστικά/Specifications	Pack 1	Pack 2	€ /τμχ/Unit
R1280/00018	8005: Θηλυκό Σπείρωμα 1" (BSP) Πλαστικό με ακροφύσιο #18/ F-F Plastic nozzle #18	20		219,07
R1280/00118	8005-SS: Θ. Σπ. 1" (BSP) Ανοξείδωτο με ακροφύσιο #18 / F-F Stainless Steel with nozzle #18	20		275,76
R1280/0xxxx	Ακροφύσια για 6504, 7005, 8005/Nozzles	25		K.Z.

ΠΡΟΔΙΑΓΡΑΦΕΣ: Πίεση : 3,4 έως 6,9bar, Ακτίνα : 17,4 έως 24,7m, Παροχή: 2,54 έως 8,24 m³/hr, Είσοδος θηλυκού σπειρώματος 1"
SPECIFICATIONS: Pressure: 3,4-6,9bar, Radius: 17,4-24,7m, Flow Rate: 2,54-8,24m³/hr, 1" F-F bottom threaded inlet

ΓΡΑΝΑΖΩΤΟΙ ΕΚΤΟΞΕΥΤΗΡΕΣ- ROTORS

Κρουστικός Εκτοξευτήρας MAXI-PAW MAXI-PAW Series Impact Rotors



Κωδικός/Code	Χαρακτηριστικά/Specifications	Pack 1	Pack 2	€ /τμχ/Unit
R1201/02045	Κρουστ.Γραναζ,Εκτοξευτήρας 2045 MAXI-PAW	1	20	75,69
R1201/00001	Κιτ αποστρ.Βαλβίδας MAXI-PAW™ / MAXI-PAW™ SAM Kit	1	250	9,89

Γραναζωτοί Εκτοξευτήρες Σειρά EAGLE 900/950S EAGLE 900/950S Series Rotors



Κωδικός/Code	Χαρακτηριστικά/Specifications	Pack 1	Pack 2	€ /τμχ/Unit
R1290/00900	EAGLE 900E: Πλήρους κύκλου ACME / \Full Circle ACME with valve	4		813,01
R1290/00950	EAGLE 950E: Ρυθμιζόμενου τμήματος κύκλου ACME/ EAGLE 950E: Adj.part circle ACMEwith valve	4		919,49

ΠΡΟΔΙΑΓΡΑΦΕΣ:Πίεση: 4,1 έως 6,9bar, Ακτίνα-900:19,2 έως 29,6m -950:21,3 έως 28,0m, Παροχή:4,43 έως 13,49m³/hr, Είσοδος θηλυκού σπειρώματος 1,5" BSP, Αποστραγγιστική Βαλβίδα SAM
SPECIFICATIONS:Pressure:4,1 to 6,9bar, Radius for:-900:19,2 to 29,6m,-950:21,3 to 28m, Flow rate:4,43 to 13,49m³/hr, 1,5"F-F threaded inlet BSP, SAM check valve device

Κιτ με Ελαστική Κάλυψη ή από Τεχνητό Χορτάρι για τον EAGLE 900/950 Rubber Cover Kit, Artificial Grass Cover Kit for EAGLE 900/950



Κωδικός/Code	Χαρακτηριστικά/Specifications	Pack 1	Pack 2	€ /τμχ/Unit
R1290/00001	Καπάκι ελαστικό για 900/950 - 115E	1		Κ.Ζ.
R1290/00002	Καπάκι τεχν.χλοοτάπ. 900/950/ Grass Cover Kit 900/950	1		441,85

ΓΡΑΝΑΖΩΤΟΙ ΕΚΤΟΞΕΥΤΗΡΕΣ- ROTORS



Γραναζωτός εκτοξευτήρας S050 S050 Rotors



Κωδικός/Code	Χαρακτηριστικά/Specifications	Pack 1	€/τμχ/Unit
R1350/05000	Γραναζωτός εκτοξευτήρας S050 1/2"	25	18,42

Γραναζωτός εκτοξευτήρας S075 S075 Rotors



Κωδικός/Code	Χαρακτηριστικά/Specifications	Pack 1	€/τμχ/Unit
R1375/07500	Γραναζωτός εκτοξευτήρας R1375/075"	20	20,88

ΠΡΟΔΙΑΓΡΑΦΕΣ: Πίεση: 2,0 έως 5,0 bar, Ακτίνα: 6,7 έως 15,5 m, Είσοδος θηλυκού σπειρώματος 3/4"
SPECIFICATIONS: Pressure: 2,0 to 5,0 bar, Radius: 6,7 to 15,5 m, Inlet 1"

Γραναζωτός εκτοξευτήρας S100 INOX S100 INOX Rotors



Κωδικός/Code	Χαρακτηριστικά/Specifications	Pack 1	€/τμχ/Unit
R1310/01000	Γραναζωτός εκτοξευτήρας S100 - SS IN INOX	20	148,30

ΠΡΟΔΙΑΓΡΑΦΕΣ: Πίεση: 2,8 έως 4,8 bar, Ακτίνα: 13,7 έως 19,8 m, Είσοδος θηλυκού σπειρώματος 1"
SPECIFICATIONS: Pressure: 2,8 to 4,8 bar, Radius: 13,7 to 19,8 m, Inlet 1"

ΣΥΣΤΗΜΑ ΤΗΛΑΜΕΤΡΙΑΣ ΔΙΚΤΥΩΝ ΑΡΔΕΥΣΗΣ DEMETER



Το **DEMETER** είναι ένα ασύρματο (GPRS – Radio RF) σύστημα, ικανό να ελέγχει και να επιβλέπει απομακρυσμένα τμήματα και εγκαταστάσεις Δικτύων διανομής νερού.



- ✓ Ικανότητα ελέγχου ηλεκτροβανών – Η/Μ εξοπλισμού, καταγραφής καταναλώσεων νερού, προγραμματισμού, δημιουργία συναγερμών και ειδοποιήσεων.
- ✓ Συλλογή, αποθήκευση και εξαγωγή των δεδομένων ιστορικού.
- ✓ Ικανότητα διασύνδεσης με διακόπτες παλμών και αναλογικούς και ψηφιακούς αισθητήρες.

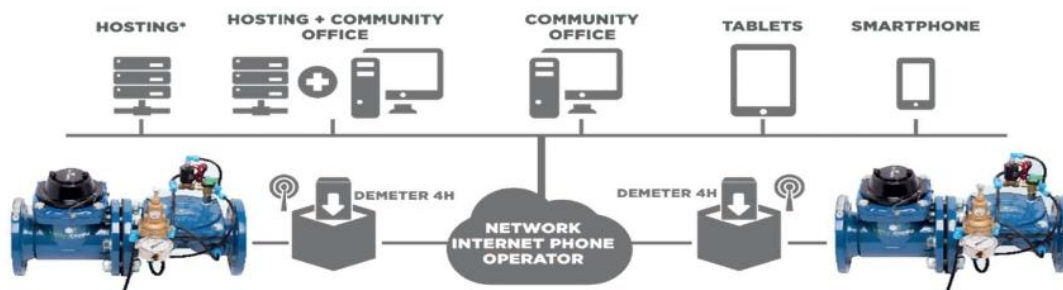

- ✓ Δεν απαιτείται η κατασκευή Κεντρικού Σταθμού Ελέγχου (ΚΣΕ), υπάρχει η δυνατότητα διαχείρισης μέσω διαδικτύου (SCADA-WEB).
- ✓ Δεν απαιτείται η σύνδεση με εξωτερική τροφοδοσία, πλήρως ανεξάρτητο σύστημα μέσω ηλιακού πάνελ 12V/5W.
- ✓ Χρησιμοποιείται λογισμικό ανοικτού κώδικα, συμβατό με οποιοδήποτε σύστημα SCADA της αγοράς.



ΠΕΡΙΓΡΑΦΗ ΕΛΕΓΚΤΗ ΑΡΔΕΥΣΗΣ DEMETER



1. Ερμάριο
2. Μπαταρία
3. PCB
4. Κεραία
5. Στεγανοποιητές Καλωδίων

- ✓ Γρήγορος και εύκολος έλεγχος της εγκατάστασης του συστήματος
- ✓ Δημιουργία και επεξεργασία προγραμμάτων άρδευσης
- ✓ Διαμόρφωση της χειροκίνητης και προγραμματισμένης άρδευσης
- ✓ Ημέρα και ώρα της επόμενης άρδευσης
- ✓ Παρακολούθηση από κινητό τηλέφωνο



ΠΛΕΟΝΕΚΤΗΜΑΤΑ

- ✓ Μείωση διαρροών και κατανάλωσης νερού
- ✓ Μείωση κατανάλωσης ηλεκτρικής ενέργειας
- ✓ Μείωση χρόνου απόκρισης σε προβλήματα
- ✓ Μείωση κόστους συντήρησης
- ✓ Καλύτερη παρακολούθηση της κατάστασης δικτύου
- ✓ Αυτοματοποίηση ενεργειών
- ✓ Επιστημονικότερος έλεγχος της άρδευσης
- ✓ Αυτόνομος απομακρυσμένος έλεγχος
- ✓ Χρήση πολλαπλών τρόπων ασύρματης επικοινωνίας

Κωδικός/Code	Χαρακτηριστικά/Specifications	Pack	€/τμχ/Unit
HD0000/00001	Σύστημα τηλεμετρίας DEMETER	1	Κ.Ζ.

ΠΡΟΓΡΑΜΜΑΤΙΣΤΕΣ ΕΣΩΤ. ΧΩΡΟΥ- INDOOR CONTROLLERS

ECO-LOGIC Προγρ/στης Με Παροχή Ρεύματος Εσωτερικού Χώρου - ECO-LOGIC Residential Controllers Indoor



Κωδικός/Code	Χαρακτηριστικά/Specifications	Pack	€ /τμχ/Unit
C1100/00004	ELC-401i 4 Στάσεων / 4 St. indoor	10	120,90
C1100/00006	ELC-601i 6 Στάσεων / 6 St. indoor	10	136,55

XC Προγραμματιστές Οικιακής Χρήσης Εσωτερ. Χώρου - XC Residential Controllers Indoor



Κωδικός/Code	Χαρακτηριστικά/Specifications	Pack	€ /τμχ/Unit
C1101/00002	XC-201i-E : 2 Στάσεων Εσωτερ.χώρου / XC-201i-E : 2 S Indoor	10	145,90
C1101/00004	XC-401i-E : 4 Στάσεων Εσωτερ.χώρου / XC-401i-E : 4 S Indoor	10	165,30
C1101/00006	XC-601i-E : 6 Στάσεων Εσωτερ.χώρου / XC-601i-E : 6 S Indoor	10	184,75
C1101/00008	XC-801i-E : 8 Στάσεων Εσωτερ.χώρου / XC-801i-E : 8 S Indoor	10	233,40

Pro-C Προγραμματιστές Οικιακής & Εμπορικής Χρήσης 4 Στάσεων Επεκτ.σε 16 Στάσεις Pro-C Residential/Light Commercial Controllers 4 Station Base Unit Expandable to 16 Stations



Κωδικός/Code	Χαρακτηριστικά/Specifications	Pack	€ /τμχ/Unit
C1102/00003	PC-401i-E : 4s Εσωτερικού χώρου / 3s Indoor	8	343,75
C1102/00006	PCM-300 : 3 Στάσεων Πλακέτα / 3 Station Modules	20	120,80
C1102/00012	PCM-900 : 9 Στάσεων Πλακέτα / 9 Station Modules	6	447,85

Προγ/της HUNTER WIFI HYDRAWISE HC 6 & 12 στάσεων επεκτάσιμος έως 36 στάσεις HUNTER WIFI controller HYDRAWISE HC 6 & 12 st. expandable to 36



Κωδικός/Code	Χαρακτηριστικά/Specifications	Pack	€ /τμχ/Unit
C1103/00000	HC-601i-E 6 στάσεων (μη επεκτάσιμος)	10	K.Z.
C1103/00001	HC-1201i-E 12 στάσεων επεκτάσιμος	10	K.Z.
C1103/00002	πλακέτα επέκτασης 12 στ.	10	K.Z.

ΠΡΟΓΡΑΜΜΑΤΙΣΤΕΣ ΕΣΩΤ. ΧΩΡΟΥ- INDOOR CONTROLLERS

Μετασηματιστής 24V εσωτερικού χώρου- Adaptor 24V indoor



Κωδικός/Code	Χαρακτηριστικά/Specifications	Pack	€ /τμχ/Unit
C1100/00000	Μετασηματιστής HUNTER 24 V εσωτ. Χώρου	8	67,50
C1100/00001	Μετασηματιστής RAINBIRD 24 V εσωτ. Χώρου	8	102,25



Προγραμματιστής εσωτερικού / εξωτερικού χώρου RAINBIRD SS/TM - SS/TM Commercial Controllers



Κωδικός/Code	Χαρακτηριστικά/Specifications	Pack	€ /τμχ/Unit
C1202/00104	TM 4 στάσεων/stations	1	344,82
C1202/00106	TM 6 στάσεων/stations	1	397,07
C1202/00108	TM 8 στάσεων/stations	1	483,50
C1202/00112	TM 12 στάσεων/stations	1	628,50

Φωτιζόμενη Οθόνη, 1 πρόγραμμα, 4 ενάρξεις ανά ημέρα, Master Valve/Pump Start.

Προγραμματιστές ρεύματος εσωτερικού χώρου I-Dial I-Dial Series Indoor



Κωδικός/Code	Χαρακτηριστικά/Specifications	Pack	€ /τμχ/Unit
C1300/00004	I-DIAL 4 ΣΤΑΣΕΩΝ INDOOR	4	140,28
C1300/00006	I-DIAL 6 ΣΤΑΣΕΩΝ INDOOR	4	154,45
C1300/00008	I-DIAL 8 ΣΤΑΣΕΩΝ INDOOR	4	205,47

Προγραμματιστές ρεύματος εσωτερικού χώρου C-Dial C-Dial Series Indoor



Κωδικός/Code	Χαρακτηριστικά/Specifications	Pack	€ /τμχ/Unit
C1300/20004	C-DIAL 4 ΣΤΑΣΕΩΝ INDOOR	4	101,90
C1300/20006	C-DIAL 6 ΣΤΑΣΕΩΝ INDOOR	4	106,15

VYRSA RAIN PRO Προγρ/στης Με Παροχή Ρεύματος Εξωτερικού Χώρου VYRSA HOBBY Residential Controllers outdoor

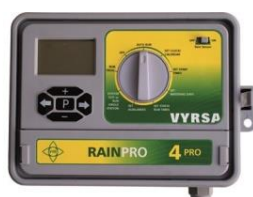

Κωδικός/Code	Χαρακτηριστικά/Specifications	Pack	€ /τμχ/Unit
604504	RAIN PRO 4 Στάσεων / 4 St. outdoor	10	187,50
604506	RAIN PRO 6 Στάσεων / 6 St. outdoor	10	212,50
604509	RAIN PRO 9 Στάσεων / 9 St. outdoor	10	237,50
604511	RAIN PRO 11 Στάσεων / 11 St. outdoor	10	262,50

ΠΡΟΓΡΑΜΜΑΤΙΣΤΕΣ ΕΞΩΤ. ΧΩΡΟΥ- OUTDOOR CONTROLLERS

Προγραμματιστές ρεύματος εξωτερικού χώρου RAIN I-Dial - RAIN I-Dial Series Outdoor



Κωδικός/Code	Χαρακτηριστικά/Specifications	Pack	€/τμχ/Unit
C1300/10004	I-DIAL 4 ΣΤΑΣΕΩΝ OUTDOOR	4	201,21
C1300/10006	I-DIAL 6 ΣΤΑΣΕΩΝ OUTDOOR	4	225,30
C1300/10008	I-DIAL 8 ΣΤΑΣΕΩΝ OUTDOOR	4	283,28

4 προγράμματα, 4 ενάρξεις ανά πρόγραμμα, 1-240' διάρκεια σταθμού.

Προγραμματιστές ρεύματος εξωτερικού χώρου RAIN Zenit Vision - RAIN Zenit Vision Series Outdoor



Κωδικός/Code	Χαρακτηριστικά/Specifications	Pack	€/τμχ/Unit
C1300/30006	ZENIT VISION - 6 stations	4	406,80
C1300/30008	ZENIT VISION - 8 stations	4	426,01
C1300/30012	ZENIT VISION - 12 stations	4	448,68
C1300/30016	ZENIT VISION - 16 stations	4	473,68

XC Προγραμματιστές Οικιακής Χρήσης Εξωτερ. Χώρου - XC Residential Controllers Outdoor



Κωδικός/Code	Χαρακτηριστικά/Specifications	Pack	€/τμχ/Unit
C2100/00004	XC-401-E: 4 Στάσεων Εξωτερ. Χώρου / XC-401-E: 4 S outdoor	10	319,26
C2100/00006	XC-601-E: 6 Στάσεων Εξωτερ. Χώρου / XC-601-E: 6 S outdoor	10	368,37
C2100/00008	XC-801-E: 8 Στάσεων Εξωτερ. Χώρου / XC-801-E: 8 S outdoor	10	442,08

3 προγράμματα, 4 ενάρξεις ανά ημέρα, 1-240' διάρκεια σταθμού.

X-2 Προγραμματιστές Οικιακής Χρήσης Εξωτερ. Χώρου - X-2 Residential Controllers Outdoor



Κωδικός/Code	Χαρακτηριστικά/Specifications	Pack	€/τμχ/Unit
C2100/00104	X2-401-A 4 Στάσεων Εξωτερ. Χώρου / X2-401-A: 4 S outdoor	10	260,05
C2100/00106	X2-601-A: 6 Στάσεων Εξωτερ. Χώρου / X2-601-A: 6 S outdoor	10	301,75
C2100/00108	X2-801-A: 8 Στάσεων Εξωτερ. Χώρου / X2-801-A: 8 S outdoor	10	374,50
C2100/00114	X2-141-A: 8 Στάσεων Εξωτερ. Χώρου / X2-141-A: 8 S outdoor	10	624,30
C2100/00115	Μονάδα Wi-Fi WAND - WAND Wi-Fi Module	1	327,00

ΠΡΟΓΡΑΜΜΑΤΙΣΤΕΣ ΕΞΩΤ. ΧΩΡΟΥ- OUTDOOR CONTROLLERS

Pro-C Προγραμματιστές Οικιακής & Δημόσιο Χρήσης 4 Στάσεων Επεκτ.σε 16Στάσεις Pro-C Residential/Light Commercial Controllers 4 Station Base Unit Expandable to 16 Stations



Κωδικός/Code	Χαρακτηριστικά/Specifications	Pack	€/τμχ/Unit
C2101/00003	PC-401i-E : 4s Εξωτερικού χώρου / 4s Outdoor	8	432,80
C2101/00006	PCM-300 : 3 Στάσεων Πλακέτα / 3 Station Modules	20	129,25
C2101/00012	PCM-900 : 9 Στάσεων Πλακέτα / 9 Station Modules	6	479,20

Επεκτάσιμος 3 έως 15 στάσεις, 3 προγράμματα, 4 ενάρξεις ανά ημέρα, 1-360' διάρκεια σταθμού.

I-CORE Προγραμματιστής εξωτερικού χώρου - I-CORE Commercial Controllers



Κωδικός/Code	Χαρακτηριστικά/Specifications	Pack	€/τμχ/Unit
C2102/00030	IC-601-PL: 6-30 Στάσεων (Πλαστικός) / Stations (Plastic)	1	1.021,22
C2102/00042	IC-600-M: 6-42 Στάσεων (Μεταλ.) / Stations (Metal)	1	2.489,28
C2102/00006	ICM-600: 6 Στάσεων Πλακέτα / 6 Stations Modules	1	321,21

4 προγράμματα, 8 ενάρξεις ανά ημέρα, 1-720' διάρκεια σταθμού.



Προγραμματιστής εξωτερικού/ εσωτερικού χώρου RAINBIRD SS/TM - SS/TM Commercial Controllers



Κωδικός/Code	Χαρακτηριστικά/Specifications	Pack	€/τμχ/Unit
C1202/00104	TM 4 στάσεων/stations	1	344,82
C1202/00106	TM 6 στάσεων/stations	1	397,07
C1202/00108	TM 8 στάσεων/stations	1	483,50
C1202/00112	TM 12 στάσεων/stations	1	628,50

Φωτιζόμενη Οθόνη, 1 πρόγραμμα, 4 ενάρξεις ανά ημέρα, Master Valve/Pump Start.

Προγραμματιστές Σειρά ESP ME - ESP ME Series



Κωδικός/Code	Χαρακτηριστικά/Specifications	Pack	€/τμχ/Unit
C2203/00004	ESP 4 στάσεων/station	4	513,51
C2203/00003	ESP πλακέτα επέκτασης 3 στάσεων/station	4	92,37
C2203/00006	ESP πλακέτα επέκτασης 6 στάσεων/station	4	166,10
C1202/10000	Μονάδα WIFI για Προγ/ες ESP	5	286,65

Επεκτάσιμος 4 έως 22 στάσεις, 4προγράμματα, 6 ενάρξεις ανά ημέρα, 1-120' διάρκεια σταθμού.

ΠΡΟΓΡΑΜΜΑΤΙΣΤΕΣ ΕΞΩΤ. ΧΩΡΟΥ- OUTDOOR CONTROLLERS

Προγραμματιστές Σειρά ESP-LXD - ESP-LXD Series



Κωδικός/Code	Χαρακτηριστικά/Specifications	Pack	€/τμχ/Unit
C2202/00001	ESP-LXD 50-200 στάσεων/station	1	5.004,02
C2202/00050	Πλακέτα επέκτασης 75-στάσεων	1	935,91
C2202/00101	FD-101 Αποκωδικοποιητής 1 Στάσης 1 Πηνίο	1	216,33
C2202/00102	FD-102 Αποκωδικοποιητής 1 Στάσης 2 Πηνία	1	302,18
C2202/00202	FD-202 Αποκωδικοποιητής 2 Στάσεις 2 Πηνία	1	493,77
C2202/00401	FD-401 Αποκωδικοποιητής 4 Στάσεις 1 Πηνίο	1	552,02
C2202/00601	FD-601 Αποκωδικοποιητής 6 Στάσεις 1 Πηνίο	1	971,34
C2202/00002	PD-210 Αποκωδικοποιητής Εκκίνησης Αντλίας - PD-210 Pump decoder	1	1.678,23
C2202/00003	SD-210 Αποκωδικοποιητής Αισθητήρα - SD-210 Sensor Decoder	1	924,75
C5202/00000	LSP-1 Αντικεραυνική προστασία- LSP-1 Lightning Surge Protectors	1	146,02
C2202/00004	Καλώδιο Rainbird (500m) 2x2,5mm ² - 2W Decoder Cable (500m) CS: 2,5mm ²	1	2.746,15
C2202/00150	Αισθητήρας παροχής 1 1/2" IFS 150 PBSP	1	2.473,33
C2202/00200	Αισθητήρας παροχής 2" IFS 200 PBSP	1	2.548,89

Επεκτάσιμος έως 200 στάσεις, 4 προγράμματα, 6 γλώσσες.

Προγραμματιστές Σειρά ESP-LXME - ESP-LXME Series



Κωδικός/Code	Χαρακτηριστικά/Specifications	Pack	€/τμχ/Unit
C2200/00012	ESP-LX 12 στάσεων/station	4	1.388,47
C2200/00112	Πλακέτα επέκτασης 12-στάσεων	12	578,37
C2200/00113	Πλακέτα Pro Smart για ESP-LX	1	532,64

Επεκτάσιμος έως 48 στάσεις, 4 προγράμματα, 6 γλώσσες.

ΠΡΟΓΡΑΜΜΑΤΙΣΤΕΣ ΜΠΑΤΑΡΙΑΣ - BATTERY CONTROLLERS



**Προγραμματιστής Φρεατίου BACCARA G75 πλήρως αδιάβροχος -
Battery Operated waterproof controller BCCARA G75**



Κωδικός/Code	Χαρακτηριστικά/Specifications	Pack	€ /τμχ/Unit
C3405/00001	Προγρ/στής Φρεατίου BACCARA G75 1στάσης kit με ηλεκτροβάνα 1"	10	132,55
C3405/00005	Προγρ/στής Φρεατίου BACCARA G75 1στάσης με Πηνίο 9V	10	99,93
C3405/00002	Προγρ/στής Φρεατίου BACCARA G75 2στάσεων	10	104,15
C3405/00004	Προγρ/στής Φρεατίου BACCARA G75 4στάσεων	15	158,54
C3405/00006	Προγρ/στής Φρεατίου BACCARA G75 1στάσης kit με ηλεκτροβάνα 2"	1	201,12
C3405/00007	Προγρ/στής Φρεατίου BACCARA Window	15	99,93

**Προγ/της Bluetooth BACCARA II.RI πλήρως αδιάβροχος-
Bluetooth operated waterproof BACCARA II.RI controller**



Κωδικός/Code	Χαρακτηριστικά/Specifications	Pack	€ /τμχ/Unit
C3400/00000	Προγ/της Bluetooth BACCARA II.RI πλήρως αδιάβροχος	10	161,34
C3400/00001	Προγ/της Bluetooth BACCARA II.RI πλήρως αδιάβροχος kit με ηλεκτροβάνα 1"	10	196,93

**Προγραμματιστές Φρεατίου RAIN Amico Pro
Battery Operated waterproof controller RAIN Amico Pro**



Κωδικός/Code	Χαρακτηριστικά/Specifications	Pack	€ /τμχ/Unit
C4900/20001	Amico Pro 1 Στάσης με Η/Β RN150 1"	5	150,20
C4900/20002	Amico Pro 2 Στάσεων	5	184,21
C4900/20004	Amico Pro 4 Στάσεων	5	194,98

**Προγραμματιστές Φρεατίου RAIN Amico Pro R Επαναφορτιζόμενοι
Battery Operated waterproof controller RAIN Amico Pro R Rechargeable**



Κωδικός/Code	Χαρακτηριστικά/Specifications	Pack	€ /τμχ/Unit
C4900/30001	Amico Pro R 1 Στάσης	5	150,20
C4900/30002	Amico Pro R 2 Στάσεων	5	195,55
C4900/30004	Amico Pro R 4 Στάσεων	5	209,72

ΠΡΟΓΡΑΜΜΑΤΙΣΤΕΣ ΜΠΑΤΑΡΙΑΣ - BATTERY CONTROLLERS

Προγραμματιστής μπαταρίας εξωτερικού χώρου RAIN I-Dial Επαναφορτιζόμενος
Battery Operated Rechargeable controller RAIN I-Dial Επαναφορτιζόμενος



Κωδικός/Code	Χαρακτηριστικά/Specifications	Pack	€ /τμχ/Unit
C1300/20008	I-DIAL 8 ΣΤΑΣΕΩΝ OUTDOOR ΕΠΑΝΑΦΟΡΤΙΖΟΜΕΝΟΣ	4	290,49

Προγραμματιστές Φρεατίου RAIN Pure Vision 2.0
Battery Operated waterproof controller RAIN Pure Vision 2.0



Κωδικός/Code	Χαρακτηριστικά/Specifications	Pack	€ /τμχ/Unit
C3600/00001	PURE VISION 2.0 - 1 ZONE	10	205,70
C3600/00002	PURE VISION 2.0 - 2 ZONE	10	224,12
C3600/00004	PURE VISION 2.0 - 4 ZONE	10	251,75
C3600/00006	PURE VISION 2.0 - 6 ZONE	10	283,99
C3600/10001	Μονάδα WiFi NUVOLA WiFi VISION	1	223,81
C3600/10002	Συσκευή επαναφόρτισης TURBINA VISION	1	137,57
C3600/10003	Ηλιακό πάνελ LUCE VISION	1	77,73

Προγραμματιστής Μπαταρίας RAIN Amico Vision
Battery Operated controller RAIN Amico Vision



Κωδικός/Code	Χαρακτηριστικά/Specifications	Pack	€ /τμχ/Unit
C3600/00001	AMICO VISION 1 ΣΤΑΣΗΣ	10	211,13

Προγραμματιστές βρύσης RAIN Amico+
Tap Timer RAIN Amico+



Κωδικός/Code	Χαρακτηριστικά/Specifications	Pack	€ /τμχ/Unit
C4900/10001	Amico+ 1 Στάσης	4	109,11
C4900/10002	Amico+ 2 Στάσεων	3	138,18

Προγραμματιστής RAIN Zero Pressure μηδενικής πίεσης
Tap Timer RAIN Amico+



Κωδικός/Code	Χαρακτηριστικά/Specifications	Pack	€ /τμχ/Unit
C4900/10000	Zero Pressure Tap timer	4	49,60

ΠΡΟΓΡΑΜΜΑΤΙΣΤΕΣ ΜΠΑΤΑΡΙΑΣ - BATTERY CONTROLLERS

Hunter®

**NODE Προγραμματιστής Φρεατίου Αυτόνομης Βαλβίδας 9 Volts DC -
NODE Battery Operated Controller 9 Volts DC**



Κωδικός/Code	Χαρακτηριστικά/Specifications	Pack	€/τμχ/Unit
C3100/0001	NODE-100-Βαλβίδα με PGV-101G-B / Valve PGV-101G-B	1	288,00
C3100/0003	NODE-200 Χωρίς Πηνία 2 Στάσεων / 2 St. Without Solenoid	1	346,90
C3100/0004	NODE-400 Χωρίς Πηνία 4 Στάσεων / 4 St. Without Solenoid	1	409,90
C3100/0005	NODE-600 Χωρίς Πηνία 6 Στάσεων / 6 St. Without Solenoid	1	473,00

XC ΥΒΡΙΔΙΚΟΣ - XC Controllers HYBRID



Κωδικός/Code	Χαρακτηριστικά/Specifications	Pack	€/τμχ/Unit
C3102/00006	XC ΥΒΡΙΔΙΚΟΣ 6 ΣΤΑΣΕΩΝ / XC hybrid 6st	1	412,60
C3102/00012	XC ΥΒΡΙΔΙΚΟΣ 12 ΣΤΑΣΕΩΝ / XC hybrid 12st	1	599,20

**Προγραμματιστές Μπαταρίας Σειρά ESP-9V
Battery-Powered Controllers ESP-9V Series**

RAIN BIRD®



Κωδικός/Code	Χαρακτηριστικά/Specifications	Pack	€/τμχ/Unit
C3200/00000	ESP1-DV Kit: με πηνίο 9V + βάνα DV	6	246,12
C3200/00001	ESP1: 1 Στάσης / WPX1: 1 Station	6	193,53
C3200/00002	ESP-2 : 2 Στάσεων / WPX-2: 2 Stations	6	333,36
C3200/00004	ESP-4 : 4 Στάσεων / WPX-4: 4 Stations	6	363,81
C3200/00006	ESP-6 : 6 Στάσεων / WPX-6: 6 Stations	6	410,61

Προγραμματιστής Φρεατίου 7001 με οθόνη, για βεράντες - κήπους

Galcon



Κωδικός/Code	Χαρακτηριστικά/Specifications	Pack	€/τμχ/Unit
C3400/00034	7001 - 3/4"	10	174,60
C3400/00001	7001 - 1"	10	176,00

ΕΡΑΣΙΤΕΧΝΙΚΟΙ ΠΡΟΓΡΑΜΜΑΤΙΣΤΕΣ - PRIVATE CONTROLLERS

Προγραμματιστής αδιάβροχος φρεατίου 7101



Κωδικός/Code	Χαρακτηριστικά/Specifications	Pack	€ /τμχ/Unit
C3405/00034	7101 - με ηλ/να 3/4"	10	185,40
C3405/00001	7101 - με ηλ/να 1"	10	185,40

ΠΡΟΔΙΑΓΡΑΦΕΣ: ενσωματωμένη επαγγελματική ηλεκτροβαλβίδα, εβδομαδιαίο ή κυκλικό πρόγραμμα, πλήρως αδιάβροχος, μέχρι 8 επαναλήψεις/ημέρα, διάρκεια ποτίσματος 1λ.-12ώρες, λειτουργεί με 1x9Volt. Αλκ.μπατ., έως 2 χρόνια

Προγραμματιστής GALCON 9001 D για βεράντες-με οθόνη



Κωδικός/Code	Χαρακτηριστικά/Specifications	Pack	€ /τμχ/Unit
C4500/00001	9001 D 3/4"	6	115,00
C4400/00000	Φίλτρο- Λαιμός-λαστιχάκι για 9001	1	4,68

Εναλλακτική βαλβίδα Galcon - Alternate Valve



Κωδικός/Code	Χαρακτηριστικά/Specifications	Pack	€ /τμχ/Unit
C4800/00001	Εναλλακτική βαλβίδα GALCON 2 εξόδων 3/4"	6	69,00

Προγραμματιστές μπαταρίας ORBIT Buddy



Κωδικός/Code	Χαρακτηριστικά/Specifications	Pack	€ /τμχ/Unit
C4600/00001	Orbit Buddy 1 στάσης	6	95,00
C4600/00002	Orbit Buddy 2 στάσεων	4	134,27

Προγραμματιστής μπαταρίας Digital Tap Timer



Κωδικός/Code	Χαρακτηριστικά/Specifications	Pack	€ /τμχ/Unit
C4100/00001	Digital Tap Timer	6	64,30
C4100/00002	Digital Tap Timer 2 ΣΤ.	6	103,57

ΗΛΕΚΤΡΟΒΑΝΕΣ - ELECTROVALVES

Ηλεκτροβάνες BACCARA G75 10atm- BACCARA G75 electrovalves 10atm



Κωδικός/Code	Χαρακτηριστικά/Specifications	Pack	€ /τμχ/Unit
V1500/00003	Ηλεκτροβάνα BACCARA G75 24V 1".	20	42,59
V1500/00005	Ηλεκτροβάνα BACCARA G75 24V 1 1/2" με FC	6	114,69
V1500/00006	Ηλεκτροβάνα BACCARA G75 24V 2" με FC	6	120,17
V1500/00013	Ηλεκτροβάνα BACCARA G75 24V 1" με FC.	6	37,95
V1500/00007	Διάφραγμα ηλεκτροβανών 1 ½" & 2"	1	43,43

Κωδικός/Code	Χαρακτηριστικά/Specifications	Pack	€ /τμχ/Unit
V1500/00004	Ηλεκτροβάνα BACCARA G75 9V	20	58,19

Πηνία ηλεκτροβανών BACCARA- BACCARA solenoid operators



Κωδικός/Code	Χαρακτηριστικά/Specifications	Pack	€ /τμχ/Unit
V1500/00007	Πηνίο Baccara 24V	10	24,10
V1500/00008	Πηνίο Baccara 9V 4Ω*	10	24,88
V1500/00009	Πηνίο Baccara 12V 9Ω**	10	24,88

*Συμβατά με προγραμματιστές Hunter

**Συμβατά με προγραμματιστές Rainbird, Galcon

Αντάπτορες για πηνία Baccara BACCARA operator adaptors



Adaptor for Hunter™
electric valves

Κωδικός/Code	Χαρακτηριστικά/Specifications	Pack	€ /τμχ/Unit
V1500/00010	Αντάπτορες για ηλεκτροβάνες HUNTER	10	Κ.Ζ.
V1500/00011	Αντάπτορες για ηλεκτροβάνες RAINBIRD	10	Κ.Ζ.

Ενισχυτής σήματος BACCARA LDO- BACCARA long distance operator



Κωδικός/Code	Χαρακτηριστικά/Specifications	Pack	€ /τμχ/Unit
V1500/00011	Ενισχυτής σήματος LDO/long distance operator	10	Κ.Ζ.

ΗΛΕΚΤΡΟΒΑΝΕΣ - ELECTROVALVES



Ηλεκτροβάνες RAIN Σειρά RN



Κωδικός/Code	Χαρακτηριστικά/Specifications	Pack	€ /τμχ/Unit
1004500911	RN 150 1" F W/FC 24 VAC	12	26,36
1644500911	RN 150 1" F W/FC 9 VDC	12	43,93
1004400915	RN 150 1" M X UNION 24VAC	12	29,07
1644400915	RN 150 1" M X UNION 9VDC	12	46,76
1005701511	RN 160 PLUS 1" 1/2 F W/FC 24 VAC	6	74,25
1005701711	RN 160 PLUS 2" F W/FC 24 VAC	6	97,77

Πηνία RAIN - RAIN Solenoids



Κωδικός/Code	Χαρακτηριστικά/Specifications	Pack	€ /τμχ/Unit
1011001101	Πηνίο Rain 24V AC	1	20,57
1013507000	Πηνίο Rain 9V DC	1	36,15

PGV Επαγγελματικές Βαλβίδες - PGV Professional Grade Valves



Κωδικός/Code	Χαρακτηριστικά/Specifications	Pack	€ /τμχ/Unit
V1100/00100	PGV 1" 24V Θ-Θ (100G-B)	20	43,67
V1100/00101	PGV 1" 24V Θ-Θ ME FC (101G-B)	20	43,40
V1100/01100	PGV 1" 24V A-A (100M-M)	20	46,64
V1103/00100	PGV 1" 9V Θ-Θ (100G-B DC)	20	80,86
V1100/00151	PGV 1 1/2" 24V Θ-Θ (151-B)	8	134,35
V1100/00201	PGV 2" 24V (201-B)	8	164,45

ICV Πλαστ.Βαλβ.Ενισχ. Με Υαλονήματα.Πίεση Λειτουργ. 15Bar με Ρυθ.Ροής -

ICV Institutional Commercial Valves of Glass-Filled Nylon 15Bar(220PSI)Globe Valves With Flow C



Κωδικός/Code	Χαρακτηριστικά/Specifications	Pack	€ /τμχ/Unit
V1102/00101	ICV-101G-B : FFT 1" FC	12	130,30
V1102/00151	ICV-151G-B : FFT 1.5" FC	8	170,45
V1102/00201	ICV-201G-B : FFT 2" FC	8	220,55
V1102/00301	ICV-301G-B : FFT 3" FC	4	721,85

ΗΛΕΚΤΡΟΒΑΝΕΣ - ELECTROVALVES

Πηνία Hunter - Hunter Solenoids



Κωδικός/Code	Χαρακτηριστικά/Specifications	Pack	€/τμχ/Unit
V1104/00009	Πηνίο 9V DC / Solenoid 9 VDC	1	40,10
V1104/00024	Πηνίο 24V AC	1	24,30

Ρυθμιστής Πίεσης ACCU-SET - Pressure Regulator ACCU-SET



Κωδικός/Code	Χαρακτηριστικά/Specifications	Pack	€/τμχ/Unit
V1105/00014	ACCU-SET™ Μειωτής Πίεσης 1.4-7bar/ACCU-SET™	10	127,14
V1105/00015	ACCU-SYNC Μειωτής Πίεσης	10	104,53
V1105/00016	Μειωτής Πίεσης Rainbird PRS - Rainbird PRS Dial Valve Pressure Regulator	10	177,72

Ηλεκτροβάνες Σειρά DV - DV Series



Κωδικός/Code	Χαρακτηριστικά/Specifications	Pack	€/τμχ/Unit
V1201/07502	075-DV: Θ-Θ 3/4"(24Vac) F/C / 075-DV:F-F 3/4"(24Vac) F/C	20	63,56
V1201/10000	100-DV: Θ-Θ 1"(24Vac) / 100-DV:F-F 1"(24Vac)	20	63,56
V1201/10001	100-DV: Θ-Θ 1"(24Vac) F/C / 100-DV:F-F 1"(24Vac) F/C	20	80,81
V1201/10002	100-DV: A-A 1"(24Vac) / 100-DV:M-M 1"(24Vac)	20	63,56
V1204/10010	DV-100 9V 1" F-F ΜΕ ΠΗΝΙΟ 9V	20	99,17
V1205/10000	100DV:A-A 1"(9V) / 100-DV:M-M 1"(9V)	20	93,47

Ηλεκτροβάνες Σειρά HV - HV Series



Κωδικός/Code	Χαρακτηριστικά/Specifications	Pack	€/τμχ/Unit
V1210/00001	100-HV: Θ-Θ 1"(24Vac) / 100-HV:F-F 1"(24Vac)	20	36,03
V1210/00011	100-HV: Θ-Θ 1"(24Vac) FC / 100-HV:F-F 1"(24Vac) FC	20	47,79
V1210/00000	100-HV: Θ-Θ 1"(9Vac) / 100-HV:F-F 1"(9Vac)	20	72,10

ΗΛΕΚΤΡΟΒΑΝΕΣ - ELECTROVALVES

Ηλεκτροβάνες Σειρά PGA - PGA Series



Κωδικός/Code	Χαρακτηριστικά/Specifications	Pack	€ /τμχ/Unit
V1202/00100	100-PGA: 1" Θ-Θ (24V) / 100-PGA: 1" F-F (24V)	10	108,38
V1202/00150	150-PGA: 1,5" Θ-Θ (24V) / 150-PGA: 1,5" F-F (24V)	8	158,66
V1202/00200	200-PGA (24V) : 2" Θ-Θ / 200-PGA: 2" F-F (24V)	4	223,20
V1206/10009	100-PGA: 1" Θ-Θ / 100-PGA: 1" F-F 9V	10	159,72
V1206/15009	150-PGA: 1,5" Θ-Θ / 150-PGA: 1,5" F-F 9V	8	225,04
V1206/20009	200-PGA: 2" Θ-Θ / 200-PGA: 2" F-F 9V	4	280,84

Ηλεκτροβάνες Σειρά PEB 13,8atm



Κωδικός/Code	Χαρακτηριστικά/Specifications	Pack	€ /τμχ/Unit
V1202/10000	100-PEB 1"ΕΥΘΥΓΡΑΜΜΗ	10	193,15
V1202/10001	100-PESB 1"ΑΥΤΟΚΑΘΑΡΙΖΟΜΕΝΗ	10	405,49
V1202/15000	150-PEB 1 1/2"ΕΥΘΥΓΡΑΜΜΗ	8	256,85
V1202/15001	150-PESB 1 1/2"ΑΥΤΟΚΑΘΑΡΙΖΟΜΕΝΗ	8	495,69
V1202/20000	200-PEB 2"ΕΥΘΥΓΡΑΜΜΗ	8	380,15
V1202/20001	200-PESB 2"ΑΥΤΟΚΑΘΑΡΙΖΟΜΕΝΗ	8	622,21

Ηλεκτροβάνες Σειρά 300-BPE/BER



Κωδικός/Code	Χαρακτηριστικά/Specifications	Pack	€ /τμχ/Unit
V1203/30001	300-BPES 3"ΑΥΤΟΚΑΘΑΡΙΖΟΜΕΝΗ 14 ATM	1	3333,82
V1203/30002	BER310023 3"ΠΛΑΣΤΙΚΗ 10ATM,3 ΟΔΗ	1	K.Z.

ΠΡΟΔΙΑΓΡΑΦΕΣ: Συμπαγές πηνίο, εσωτ. εκτόνωσης, α) σώμα ορειχαλκ. (300-BPE), β) σώμα πλαστ. Με σπείρωμα 3"

Πηνία RAINBIRD - Solenoids



Κωδικός/Code	Χαρακτηριστικά/Specifications	Pack	€ /τμχ/Unit
V1207/90000	ΠΗΝΙΟ 9V DV-JTV-PGA-PEB-PESB-BPE-BPES	4	81,08
V1207/24000	ΠΗΝΙΟ 24V DV-DVF-JTV	4	42,32
V1207/24001	ΠΗΝΙΟ 24V HV	1	29,77
V1207/90001	ΠΗΝΙΟ 24V PGA/PEB G4	1	115,21

ΑΙΣΘΗΤΗΡΕΣ ΒΡΟΧΗΣ – RAIN SENSORS

RAIN ACQUA CLICK Αισθητήρας Βροχής
RAIN ACQUA CLICK Rain Sensor



Κωδικός/Code	Χαρακτηριστικά/Specifications	Pack	€ /τμχ/Unit
C5102/00002	ACQUA CLICK		54,33

VYRSA RAIN-Click Αισθητήρας Βροχής
VYRSA RAIN-Click Rain Sensor



Κωδικός/Code	Χαρακτηριστικά/Specifications	Pack	€ /τμχ/Unit
603001	VYRSA Rain Click	1	Κ.Ζ.

Mini-Click Αισθητήρας Βροχής για Βροχοπτώσεις 3mm-25mm
Mini-Click Rain Sensors Adjust for Rainfall of 3mm-25mm



Κωδικός/Code	Χαρακτηριστικά/Specifications	Pack	€ /τμχ/Unit
C5100/00000	Mini-Click : +7.6m K	24	85,45
C5100/00001	Solar - Sync	1	254,85

Αισθ.Βροχής οικιακής και επαγγελματικής χρήσης
Rain sensor for home and professional-use



Κωδικός/Code	Χαρακτηριστικά/Specifications	Pack	€ /τμχ/Unit
C5201/00000	RSD-BEX	10	84,33
C5201/00001	Ασύρματος αισθητήρας βροχής/πάγου WR2-RFC868	10	316,49

Φίλτρο με ρυθμιστή πίεσης
Pressure regulating filter



Κωδικός/Code	Χαρακτηριστικά/Specifications	Pack	€ /τμχ/Unit
Z1200/00001	PRF-075-RBY: 3/4" RBY 2Atm	5	40,25
Z1200/00002	I-PRF-100-RBY:1" RBY 2,8Atm	5	44,16

Υπόγειο σύστημα ποτίσματος δένδρων Rainbird (Σειρά RWS)
Tree roots watering system Rainbird (RWS)



Κωδικός/Code	Χαρακτηριστικά/Specifications	Pack	€ /τμχ/Unit
Z1300/00001	RWS-S-BCG: ύψος 25,4cm, 72lt/h διάμετρος 5,1cm/ Height 25,4cm, diameter 5,1cm	20	37,41
Z1300/00002	RWS-M-BG: ύψος 45,7cm, 72lt/h διάμετρος 10,2cm/ Height 45,7cm, diameter 10,2cm	12	62,38
Z1300/00003	RWS-BGX: ύψος 91,4cm, 57lt/h διάμετρος 10,2cm/ Height 91,4cm, diameter 10,2cm	6	108,68

ΚΑΛΩΔΙΑ ΑΡΔΕΥΣΗΣ – IRRIGATION CABLES

Πολύκλιωνα καλώδια απευθείας ταφής 0,9mm² Πράσινο
Multiwire direct burial cables 0,9²mm Πράσινο

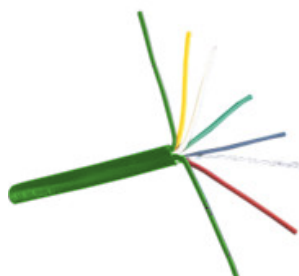

Κωδικός/Code	Χαρακτηριστικά/Specifications	Pack 1	Pack 2	€/m
Z1001/03090	κλώνοι/ wires 3	75	150	1,85
Z1001/05090	κλώνοι/ wires 5	75	150	2,83
Z1001/07090	κλώνοι/ wires 7	75	150	4,02
Z1001/09090	κλώνοι/ wires 9	75	150	5,14
Z1001/13090	κλώνοι/ wires 13	75	150	7,07

ΑΡΙΘΜΟΣ ΚΛΩΝΩΝ	2	3	5	7	9	10	13
Διατομή αγωγού (mm)	0.90±	0.90±	0.90±	0.90±	0.90±	0.90±	0.90±
	0.05	0.05	0.05	0.05	0.05	0.05	0.05
Αντίσταση αγωγού μεξ. (Ohm/Km)	30.0	30.0	30.0	30.0	30.0	30.0	30.0
Αντίσταση μόνωσης ελαχ. (MOhm.km)	5000	5000	5000	5000	5000	5000	5000
Διηλεκτρικό δυν.αμικό (VDC)	800	800	800	800	800	800	800
Πάχος μόνωσης PE μέση τιμή (mm)	0.26	0.26	0.26	0.26	0.26	0.26	0.26
Πάχος μόνωσης PE ελάχ. (mm)	0,20	0,20	0,20	0,20	0,20	0,20	0,20
Πάχος εξωτ. Καλύματος PE μέση τιμή (mm)	0.7	0.7	0.8	0.8	0.8	0.8	0.8
Πάχος εξωτ. Καλύματος PE μέση τιμή (mm)	0.5	0.5	0.6	0.6	0.6	0.6	0.6
Εξωτ. Διάμετρος καλωδίου (υπολ.) (mm)	4.5	4.7	5.7	6.5	7.4	7.9	8.1

Βαλβίδα εξαερισμού υπόγειου σταλακτηφόρου



Κωδικός/Code	Χαρακτηριστικά/Specifications	Pack	€/τμχ/Unit
M2025/00003	Βαλβίδα εξαερισμού υπόγειου σταλακτηφόρου 1/2"	10	12,19

Βαλβίδα καθαρισμού υπόγειου σταλακτηφόρου



Κωδικός/Code	Χαρακτηριστικά/Specifications	Pack	€/τμχ/Unit
M2025/00003	Βαλβίδα καθαρισμού υπόγειου σταλακτηφόρου 1/2"	10	12,19

KING - Αδιάβροχοι συνδετήρες καλωδίου
KING - Waterproof Wire Connectors

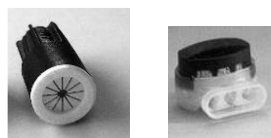

Κωδικός/Code	Χαρακτηριστικά/Specifications	Pack 1	€/τμχ/Unit
Z1100/00001	KING (Αδιάβροχοι Συνδετήρες Καλωδίου)/ KING (Waterproof Wire Connectors)	10	3,26
Z1100/00002	DBM (Συνδετήρες καλωδίου "Γρήγορης Σύνδεσης") / DBM (Wire Connectors)	10	4,02
Z1100/00003	DBY (Συνδετήρες καλωδίου "Γρήγορης Σύνδεσης") / DBY (Waterproof Wire Connectors)	10	5,74

Ταινίες καλωδίων- Insulating electrical tape



Κωδικός/Code	Χαρακτηριστικά/Specifications	Pack 1	€/τμχ/Unit
Z1600/00001	Μονωτικές ταινίες PVC 0,13mm x 19mm 20m	10	1,87

ΕΞΑΡΤΗΜΑΤΑ ΦΡΕΑΤΙΟΥ – INSPECTION BOX ACCESSORIES

Φρεάτιο Κυλινδρικό - Valve Box Cylindrical



Κωδικός/Code	Χαρακτηριστικά/Specifications	Pack 1	€/τμχ/Unit
Z3000/00006	MINI - 6" - 1 ΗΛ/ΒΑΝΑ	1	7,08
Z3000/00010	LARGE - 10" - 2 ΗΛ/ΒΑΝΕΣ	1	12,11
Z3002/00015	RAIN PZCM "EzOPEN" RN 15 - 1 ΗΛ/ΒΑΝΑ	1	7,94
Z3002/00025	RAIN PZCM "EzOPEN" RN 25 - 2 ΗΛ/ΒΑΝΕΣ	1	12,06
Z3002/10015	RAIN PZCR RN 15 ΜΕ ΣΦΑΙΡΙΚΗ ΒΑΝΑ 3/4"	1	30,49

Φρεάτιο Ορθογώνιο - Valve Box Rectangular



Κωδικός/Code	Χαρακτηριστικά/Specifications	Pack 1	€/τμχ/Unit
Z3000/00012	STANDARD - 12" - 4 ΗΛ/ΒΑΝΕΣ	1	32,90
Z3000/00014	JUMBO - 14" - 6 ΗΛ/ΒΑΝΕΣ	1	57,00
Z3002/00111	PZRM 111 "EzOPEN"	1	26,23
Z3002/00113	PZRM 113 "EzOPEN" - 4 ΗΛ/ΒΑΝΕΣ	1	36,15
Z3002/00115	PZRM 115 "EzOPEN" - 6 ΗΛ/ΒΑΝΕΣ	1	55,14

Σχάρες φρεατίων - Valve Box grid



Κωδικός/Code	Χαρακτηριστικά/Specifications	Pack 1	€/τμχ/Unit
Z3002/10111	ΣΧΑΡΑ ΦΡΕΑΤΙΟΥ PZRM 111	1	18,30
Z3002/10113	ΣΧΑΡΑ ΦΡΕΑΤΙΟΥ PZRM 113	1	15,67
Z3002/10115	ΣΧΑΡΑ ΦΡΕΑΤΙΟΥ PZRM 115	1	22,02
Z3002/10000	ΓΑΝΤΖΟΙ ΓΙΑ ΚΟΛΛΕΚΤΕΡ	8	10,49

Μετρητής ροής νερού – Water meter



Κωδικός/Code	Χαρακτηριστικά/Specifications	Pack 1	€/τμχ/Unit
C4800/00002	Μετρητής ροής νερού WFM	1	45,73

Μπαταρίες Αλκαλικές - Alkaline Batteries



Κωδικός/Code	Χαρακτηριστικά/Specifications	Pack	€/τμχ/Unit
Z2000/00013	Αλκαλικές 9 Volt	12	4,23
Z2000/00013	Αλκαλικές 1,5 Volt AA	12	3,85
Z2000/00023	Αλκαλικές 1,5 Volt AAA	12	3,85

ΕΞΑΡΤΗΜΑΤΑ ΦΡΕΑΤΙΟΥ PVC



Κωδικός/Code	Χαρακτηριστικά/Specifications	Pack 1	€/τμχ/Unit
Z3002/20002	ΚΟΛΛΕΚΤΕΡ 2 ΕΞΟΔΩΝ	60	9,64
Z3002/20003	ΚΟΛΛΕΚΤΕΡ 3 ΕΞΟΔΩΝ	50	14,09
Z3002/20004	ΚΟΛΛΕΚΤΕΡ 4 ΕΞΟΔΩΝ	40	18,74
Z3002/30001	ΣΥΝΔΕΣΜΟΣ ΦΡΕΑΤΙΟΥ Α-Θ 1"	300	2,75
Z3002/30002	ΓΩΝΙΑ ΦΡΕΑΤΙΟΥ Θ-Θ 1"	160	4,49
Z3002/30003	ΤΑΦ ΦΡΕΑΤΙΟΥ Α-Θ 1"	120	4,66
Z3002/30004	ΜΑΣΤΟΣ ΦΡΕΑΤΙΟΥ 1"	400	2,06
Z3002/30005	ΤΑΠΑ ΘΗΛΥΚΗ 1" ΜΕ O-RING	20	1,54
Z3002/30006	ΠΛΑΣΤΙΚΗ ΒΑΝΑ PP Α-Θ 1"	30	18,06

ΕΞΑΡΤΗΜΑΤΑ ΦΡΕΑΤΙΟΥ – INSPECTION BOX ACCESSORIES

ΕΞΑΡΤΗΜΑΤΑ ΦΡΕΑΤΙΟΥ PE

Φις με Παξιμάδι - Indented With Female Coupling

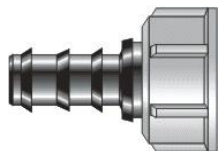

Κωδικός/Code	Χαρακτηριστικά/Specifications	Pack 1	Pack 2	€/τμχ/Unit
Z5002/01602	16" * 3/4"	20	1600	1,56
Z5002/02002	20" * 3/4"	20	1400	1,69

Σύνδεσμος - Connection



Κωδικός/Code	Χαρακτηριστικά/Specifications	Pack 1	Pack 2	€/τμχ/Unit
Z5003/03003	1" * 1" Θ-Θ/F-F	20	400	1,95
Z5003/13003	1" * 1" Α-Θ/M-F	25	300	1,30
Z5003/15005	1 1/2" * 1 1/2" Α-Θ/M-F	10	120	K.Z
Z5003/16006	2" * 2" Α-Θ/M-F	10	70	13,05

Σύνδεσμος Ρακόρ Φρεατίου Θηλυκό - Connection Lock Female



Κωδικός/Code	Χαρακτηριστικά/Specifications	Pack 1	Pack 2	€/τμχ/Unit
Z5004/01602	16" * 3/4"	20	500	1,69
Z5004/02002	20" * 3/4"	20	500	1,82
Z5004/02503	25" * 1"	50	300	2,08

Ταφ Φρεατίου Θ-Θ-Θ - Valve Box Tee Coupling F-F-F

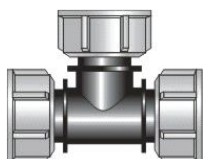

Κωδικός/Code	Χαρακτηριστικά/Specifications	Pack 1	Pack 2	€/τμχ/Unit
Z5005/00333	1" * 1" * 1"	25	200	3,90
Z5005/00555	1 1/2" * 1 1/2" * 1 1/2"	10	40	K.Z
Z5005/00666	2" * 2" * 2"		25	K.Z

Ταφ Σύνδεσμος Φρεατίου - Tee Coupling Box

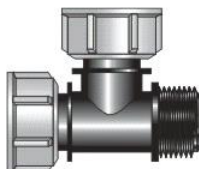

Κωδικός/Code	Χαρακτηριστικά/Specifications	Pack 1	Pack 2	€/τμχ/Unit
Z5009/01333	1" * 1" * 1" Θ-A-A / 1" * 1" * 1" F-M-M	10	300	2,60
Z5009/00333	1" * 1" * 1" Α-Θ-Θ / 1" * 1" * 1" M-F-F	10	300	2,99

Γωνία Φρεατίου - Valve Box Elbow Coupling



Κωδικός/Code	Χαρακτηριστικά/Specifications	Pack 1	Pack 2	€/τμχ/Unit
Z5008/00033	1" * 1" Θ-Θ / 1" * 1" F-F	20	180	1,95
Z5008/00055	1 1/2" * 1 1/2" Θ-Θ / F-F	20	60	K.Z
Z5008/00066	2" * 2" Θ-Θ / 2" * 2" F-F	10	30	20,08
Z5008/01033	1" * 1" Α-Θ / 1" * 1" M-F	25	250	1,56
Z5008/01023	1" * 3/4" Α-Θ / 1" * 3/4" M-F	25	250	K.Z
Z5008/01055	1 1/2" * 1 1/2" Α-Θ / M-F	10	70	K.Z
Z5008/01066	2" * 2" Α-Θ / 2" * 2" M-F	10	40	12,60

ΕΞΑΡΤΗΜΑΤΑ ΦΡΕΑΤΙΟΥ – INSPECTION BOX ACCESSORIES

Σταυρός Φρεατίου Α-Θ-Θ-Θ, Θ-Θ-Θ-Θ -
Valve Box Cross Coupling M-F-F-F, F-F-F-F



Κωδικός/Code	Χαρακτηριστικά/Specifications	Pack 1	Pack 2	€/τμχ/Unit
Z5010/13333	1" * 1" * 1" ΑΘΘΘ / ΜFFF	10	250	5,85
Z5010/03333	1" * 1" * 1" ΘΘΘΘ / FFFF		80	6,11

Πλαστικά κολλεκτέρ- Plastic manifold



Κωδικός/Code	Χαρακτηριστικά/Specifications	Pack 1	Pack 2	€/τμχ/Unit
Z5011/00203	1" 2 εξόδων / 1" 2 outlets (για 3 Η/Β)	5	50	6,31
Z5011/00303	1" 3 εξόδων / 1" 3 outlets (για 4 Η/Β)	5	50	9,49
Z5011/00403	1" 4 εξόδων / 1" 4 outlets (για 5 Η/Β)	5	50	12,61
Z5011/00406	2" 4 εξ, 1" / 2" 4 out. 1" (για 5 Η/Β)	5	30	20,28

Μαστός Φρεατίου Α-Α - Valve Box Nipple M-M



Κωδικός/Code	Χαρακτηριστικά/Specifications	Pack 1	Pack 2	€/τμχ/Unit
Z5006/00033	1" * 1"	20	1000	1,24

ΕΞΑΡΤΗΜΑΤΑ ΣΥΝΔΕΣΜΟΛΟΓΙΑΣ

- ΚΟΧΛΙΩΤΑ ΕΞΑΡΤΗΜΑΤΑ
- ΣΕΛΕΣ
- ΕΞΑΡΤΗΜΑΤΑ LOCK
- ΕΞΑΡΤΗΜΑΤΑ ΦΙΣ



ΣΕΛΕΣ- SADDLES

Σέλα με βίδες 10Atm - Saddle with Bolts 10 Atm



* Διατίθεται και με ανοξείδωτο.
δαχτυλίδι Κ.Π.

Κωδικός/Code	Χαρακτηριστικά/Specifications	Pack	€/τμχ/Unit
B1000/02501	Ø 25 * 1/2"	180	2,09
B1000/02501	Ø 25 * 3/4"	180	2,09
B1000/03201	Ø 32 * 1/2"	180	2,09
B1000/03202	Ø 32 * 3/4"	180	2,09
B1000/03203	Ø 32 * 1"	180	2,23
B1000/04001	Ø 40 * 1/2"	150	2,16
B1000/04002	Ø 40 * 3/4"	150	2,16
B1000/04003	Ø 40 * 1"	130	2,16
B1000/04005	Ø 50 * 1/2"	140	2,23
B1000/05002	Ø 50 * 3/4"	140	2,23
B1000/05003	Ø 50 * 1"	120	2,23
B1000/06301	Ø 63 * 1/2"	80	3,20
B1000/06302	Ø 63 * 3/4"	80	3,20
B1000/06303	Ø 63 * 1"	80	3,20
B1000/06305	Ø 63 * 1 1/2"	80	3,48
B1000/07501	Ø 75 * 1/2"	80	3,76
B1000/07502	Ø 75 * 3/4"	80	3,76
B1000/07503	Ø 75 * 1"	80	3,76
B1000/07505	Ø 75 * 1 1/2"	60	4,46
B1000/07506	Ø 75 * 2"	50	4,46
B1000/09001	Ø 90 * 1/2"	55	4,46
B1000/09002	Ø 90 * 3/4"	55	4,46
B1000/09003	Ø 90 * 1"	55	4,46
B1000/09005	Ø 90 * 1 1/2"	45	5,15
B1000/09006	Ø 90 * 2"	45	5,15
B1000/11001	Ø 110 * 1/2"	40	6,41
B1000/11002	Ø 110 * 3/4"	40	6,41
B1000/11003	Ø 110 * 1"	40	5,78
B1000/11005	Ø 110 * 1 1/2"	45	6,55
B1000/11006	Ø 110 * 2"	35	6,55

Σέλα με βίδες 16Atm με ορειχάλκινη έξοδο - Saddle with Bolts 10 Atm with Brass Outlet



* Διατίθεται και με πλαστική
έξοδο Κ.Π.

Κωδικός/Code	Χαρακτηριστικά/Specifications	Pack	€/τμχ/Unit
B1001/06301	Ø 63 * 1/2"	50	13,37
B1001/06302	Ø 63 * 3/4"	50	14,23
B1001/06302	Ø 63 * 1"	50	14,57
B1001/07501	Ø 75 * 1/2"	50	13,71
B1001/07502	Ø 75 * 3/4"	50	14,57
B1001/07503	Ø 75 * 1"	50	15,09
B1001/09001	Ø 90 * 1/2"	50	14,23
B1001/09002	Ø 90 * 3/4"	50	15,09
B1001/09003	Ø 90 * 1"	50	15,60
B1001/11001	Ø 110 * 1/2"	40	15,09
B1001/11002	Ø 110 * 3/4"	40	15,94
B1001/11003	Ø 110 * 1"	40	16,46

ΣΕΛΕΣ- SADDLES

Σελά Συρταρωτή 6 Atm - Saddle Drawer 6 Atm



Κωδικός/Code	Χαρακτηριστικά/Specifications	Pack 1	Pack 2	€/τμχ/Unit
B1002/02501	Ø 25 * 1/2"	50	400	1,46
B1002/03201	Ø 32 * 1/2"	50	300	1,67
B1002/03202	Ø 32 * 3/4"	50	300	1,67
B1002/04001	Ø 40 * 1/2"	10	100	2,51
B1002/04002	Ø 40 * 3/4"	10	100	2,51
B1002/04003	Ø 40 * 1"	10	100	2,51
B1002/05001	Ø 50 * 1/2"	10	100	2,79
B1002/05002	Ø 50 * 3/4"	10	100	2,79
B1002/05003	Ø 50 * 1"	10	100	2,79
B1002/06301	Ø 63 * 1/2"	10	100	3,06
B1002/06302	Ø 63 * 3/4"	10	100	3,06
B1002/06303	Ø 63 * 1"	10	100	3,06
B1002/07501	Ø 75 * 1/2"	5	100	4,18
B1002/07502	Ø 75 * 3/4"	5	100	3,76
B1002/07503	Ø 75 * 1"	5	100	3,76
B1002/09001	Ø 90 * 1/2"	2	55	5,01
B1002/09002	Ø 90 * 3/4"	2	55	5,01
B1002/09003	Ø 90 * 1"	2	55	4,74
B1002/11001	Ø 110 * 1/2"	2	50	5,71
B1002/11002	Ø 110 * 3/4"	2	50	5,71
B1002/11003	Ø 110 * 1"	2	50	5,43

ΕΛΑΣΤΙΚΟΣ ΔΑΚΤΥΛΙΟΣ ΣΤΑΓΑΝΟΠΟΙΗΣΗΣ ΓΙΑ ΣΕΛΑ ΣΥΡΤΑΡΩΤΗ RUBBER RING FOR SADDLE DRAWER TYPE

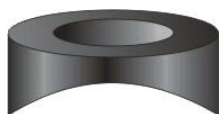

Κωδικός/Code	Χαρακτηριστικά/Specifications	Pack	€/τμχ/Unit
B1003/00025	Ø 25	100	0,26
B1003/00032	Ø 32	100	0,29
B1003/00040	Ø 40-50	50	0,44
B1003/00063	Ø 63-110	50	0,63

ΣΕΛΑ ΣΦΗΝΑΣ - SADDLE WITH COTTER



Κωδικός/Code	Χαρακτηριστικά/Specifications	Pack 1	Pack 2	€/τμχ/Unit
B1005/02501	Ø 25 * 1/2" A / Ø 25 * 1/2" M	50	300	1,04
B1005/02502	Ø 25 * 3/4" A / Ø 25 * 3/4" M	50	300	1,04
B1005/03201	Ø 32 * 1/2" A / Ø 32 * 1/2" M	50	300	1,18
B1005/03202	Ø 32 * 3/4" A / Ø 32 * 3/4" M	50	300	1,18

ΚΟΧΛΙΩΤΑ ΕΞΑΡΤΗΜΑΤΑ - COMPRESSIONS FITTINGS

Αρσενικό ρακωρ κοχλιωτό -
Male adaptor



Κωδικός/Code	Χαρακτηριστικά/Specifications	Pack 1	Pack 2	€/τμχ/Unit
B2000/02001	Ø 20 * 1/2"	50	600	0,98
B2000/02002	Ø 20 * 3/4"	50	600	0,98
B2000/02502	Ø 25 * 3/4"	50	400	1,11
B2000/02503	Ø 25 * 1"	50	400	1,11
B2000/03202	Ø 32 * 3/4"	50	250	1,39
B2000/03203	Ø 32 * 1"	50	250	1,39
B2000/04003	Ø 40 * 1"		85	2,79
B2000/04004	Ø 40 * 1 1/4"		85	2,79
B2000/04005	Ø 40 * 1 1/2"		80	2,79
B2000/04006	Ø 40 * 2"		75	3,06
B2000/05003	Ø 50 * 1 "		90	3,48
B2000/05004	Ø 50 * 1 1/4"		95	3,48
B2000/05005	Ø 50 * 1 1/2"		95	3,48
B2000/05006	Ø 50 * 2"		95	3,62
B2000/06305	Ø 63 * 1 1/2"		60	6,27
B2000/06306	Ø 63 * 2"		60	5,85
B2000/06307	Ø 63 * 2 1/2"		54	6,55
B2000/07505	Ø 75 * 1 1/2"		30	9,89
B2000/07506	Ø 75 * 2"		30	9,89
B2000/07507	Ø 75 * 2 1/2"		26	10,03
B2000/07508	Ø 90 * 1 1/2"		17	22,15
B2000/07508	Ø 90 * 3"		14	20,75
B2000/07509	Ø 90 * 4"		13	22,15
B2000/07508	Ø 110 * 3"		10	28,55
B2000/07509	Ø 110 * 4"		9	28,55

Θηλυκό ρακωρ κοχλιωτό -
Female adaptor



Κωδικός/Code	Χαρακτηριστικά/Specifications	Pack 1	Pack 2	€/τμχ/Unit
B2001/02001	Ø 20 * 1/2"		500	1,71
B2001/02002	Ø 20 * 3/4"		450	2,14
B2001/02502	Ø 25 * 3/4"		350	2,23
B2001/02503	Ø 25 * 1"	50	300	2,23
B2001/03202	Ø 32 * 3/4"	50	200	2,59
B2001/03203	Ø 32 * 1"	50	200	2,41
B2001/04003	Ø 40 * 1"	50	50	3,20
B2001/04004	Ø 40 * 1 1/4"		75	3,20
B2001/04005	Ø 40 * 1 1/2"		75	3,20
B2001/04006	Ø 40 * 2"		65	3,20
B2001/05004	Ø 50 * 1"		90	4,18
B2001/05004	Ø 50 * 1 1/4"		80	4,18
B2001/05005	Ø 50 * 1 1/2"		95	4,18
B2001/05006	Ø 50 * 2"		95	4,18
B2001/06305	Ø 63 * 1 1/2"		54	6,96
B2001/06306	Ø 63 * 2"		54	6,96
B2001/07507	Ø 75 * 2 1/2"		28	11,42
B2001/09008	Ø 90 * 3"		16	22,29
B2001/11009	Ø 110 * 4"		9	37,61

ΚΟΧΛΙΩΤΑ ΕΞΑΡΤΗΜΑΤΑ - COMPRESSIONS FITTINGS

Σύνδεσμος ρακόρ κοχλιωτό - Quick coupling



Κωδικός/Code	Χαρακτηριστικά/Specifications	Pack 1	Pack 2	€/τμχ/Unit
B2002/02020	∅ 20 * ∅ 20	50	300	1,53
B2002/02525	∅ 25 * ∅ 25	50	250	1,81
B2002/03232	∅ 32 * ∅ 32	25	100	2,37
B2002/04040	∅ 40 * ∅ 40		96	4,46
B2002/05050	∅ 50 * ∅ 50		55	6,06
B2002/06363	∅ 63 * ∅ 63		33	9,75
B2002/07575	∅ 75 * ∅ 75		15	15,60
B2002/09090	∅ 90 * ∅ 90		8	31,34
B2002/11011	∅ 110 * ∅ 110		6	45,96

Συστολικός σύνδεσμος ρακόρ κοχλιωτό - Reducing quick coupling



Κωδικός/Code	Χαρακτηριστικά/Specifications	Pack 1	Pack 2	€/τμχ/Unit
B2003/02520	∅ 25 * ∅ 20	50	250	2,91
B2003/03225	∅ 32 * ∅ 25	50	150	4,29
B2003/04025	∅ 40 * ∅ 25 LOCK		75	4,74
B2003/04032	∅ 40 * ∅ 32 LOCK		65	4,74
B2003/05040	∅ 50 * ∅ 40		70	6,41
B2003/06340	∅ 63 * ∅ 40		40	13,54
B2003/06350	∅ 63 * ∅ 50		42	9,75
B2003/07563	∅ 75 * ∅ 63		24	15,32
B2003/09063	∅ 90 * ∅ 63		12	30,64
B2003/09075	∅ 90 * ∅ 75		12	30,64
B2003/11090	∅ 110 * ∅ 90		7	45,96

Ταφ σύνδεσμος ρακόρ κοχλιωτό - Tee quick coupling



Κωδικός/Code	Χαρακτηριστικά/Specifications	Pack 1	Pack 2	€/τμχ/Unit
B2004/20200	∅ 20 * ∅ 20 * ∅ 20	25	150	3,20
B2004/25255	∅ 25 * ∅ 25 * ∅ 25	25	100	3,55
B2004/32322	∅ 32 * ∅ 32 * ∅ 32	25	80	4,04
B2004/40404	∅ 40 * ∅ 40 * ∅ 40		45	7,10
B2004/50500	∅ 50 * ∅ 50 * ∅ 50		25	10,10
B2004/63633	∅ 63 * ∅ 63 * ∅ 63		14	17,69
B2004/75755	∅ 75 * ∅ 75 * ∅ 75		7	29,95
B2004/90900	∅ 90 * ∅ 90 * ∅ 90		3	52,93
B2004/11111	∅ 110 * ∅ 110 * ∅ 110		2	75,21

ΚΟΧΛΙΩΤΑ ΕΞΑΡΤΗΜΑΤΑ - COMPRESSIONS FITTINGS

Ταφ συστολικός σύνδεσμος ρακωρ κοχλιωτό Tee reducing quick coupling



Κωδικός/Code	Χαρακτηριστικά/Specifications	Pack 1	Pack 2	€/τμχ/Unit
B2005/00323	∅ 25 * ∅ 20 * ∅ 25	10	140	6,57
B2005/00434	∅ 32 * ∅ 25 * ∅ 32	5	80	8,54
B2005/00545	∅ 40 * ∅ 32 * ∅ 40		50	14,29
B2005/00656	∅ 50 * ∅ 40 * ∅ 50		30	21,03
B2005/00767	∅ 63 * ∅ 50 * ∅ 63		17	25,63
B2005/00878	∅ 75 * ∅ 63 * ∅ 75		10	56,68
B2005/00979	∅ 90 * ∅ 63 * ∅ 90		4	61,71
B2005/00989	∅ 90 * ∅ 75 * ∅ 90		4	65,14
B2005/00191	∅ 110 * ∅ 90 * ∅ 110		2	90,86

Ταφ αρσενικό ρακωρ κοχλιωτό Tee male adaptor



Κωδικός/Code	Χαρακτηριστικά/Specifications	Pack 1	Pack 2	€/τμχ/Unit
B2006/00212	∅ 20 * 1/2" * ∅ 20		250	2,51
B2006/00222	∅ 20 * 3/4" * ∅ 20		250	2,51
B2006/00323	∅ 25 * 3/4" * ∅ 25		200	3,06
B2006/00333	∅ 25 * 1" * ∅ 25		200	3,06
B2006/00424	∅ 32 * 3/4" * ∅ 32		100	3,55
B2006/00434	∅ 32 * 1" * ∅ 32		100	3,55
B2006/00545	∅ 40 * 1 1/4" * ∅ 40		60	6,13
B2006/00555	∅ 40 * 1 1/2" * ∅ 40		60	6,13
B2006/00565	∅ 40 * 2" * ∅ 40		58	6,27
B2006/00656	∅ 50 * 1 1/2" * ∅ 50		34	7,94
B2006/00666	∅ 50 * 2" * ∅ 50		34	7,94
B2006/00757	∅ 63 * 1 1/2" * ∅ 63		21	13,93
B2006/00767	∅ 63 * 2" * ∅ 63		20	13,93
B2006/00868	∅ 75 * 2" * ∅ 75		12	23,68
B2006/00878	∅ 75 * 2 1/2" * ∅ 75		12	23,68
B2006/00989	∅ 90 * 3" * ∅ 90		7	43,18
B2006/11911	∅ 110 * 4" * ∅ 110		4	58,50

ΚΟΧΛΙΩΤΑ ΕΞΑΡΤΗΜΑΤΑ - COMPRESSIONS FITTINGS

Ταφ θηλυκό ρακωρ κοχλιωτό Tee female adaptor

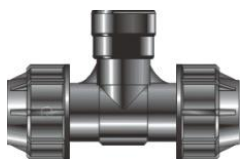

Κωδικός/Code	Χαρακτηριστικά/Specifications	Pack 1	Pack 2	€/τμχ/Unit
B2007/00212	∅ 20 * 1/2" * ∅ 20	20	240	4,20
B2007/00222	∅ 20 * 3/4" * ∅ 20	20	220	4,20
B2007/00323	∅ 25 * 3/4" * ∅ 25	10	150	5,89
B2007/00333	∅ 25 * 1" * ∅ 25	10	130	5,89
B2007/00424	∅ 32 * 3/4" * ∅ 32	50	100	4,04
B2007/00434	∅ 32 * 1" * ∅ 32	50	100	4,04
B2007/00545	∅ 40 * 1 1/4" * ∅ 40		60	6,96
B2007/00546	∅ 40 * 1 1/2" * ∅ 40		60	7,66
B2007/00656	∅ 50 * 1 1/2" * ∅ 50		34	8,36
B2007/00656	∅ 50 * 2" * ∅ 50		34	9,75
B2007/00767	∅ 63 * 2" * ∅ 63		20	14,35
B2007/00878	∅ 75 * 2 1/2" * ∅ 75		12	30,64
B2007/00989	∅ 90 * 3" * ∅ 90		8	54,32
B2007/11911	∅ 110 * 4" * ∅ 110		6	101,79

Γωνιά σύνδεσμος ρακωρ κοχλιωτό Elbow quick coupling

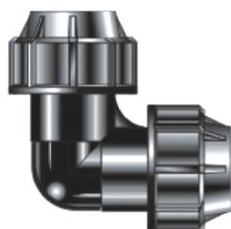

Κωδικός/Code	Χαρακτηριστικά/Specifications	Pack 1	Pack 2	€/τμχ/Unit
B2009/00202	∅ 20 * ∅ 20		300	2,37
B2009/00303	∅ 25 * ∅ 25		200	2,51
B2009/00404	∅ 32 * ∅ 32		125	3,48
B2009/00505	∅ 40 * ∅ 40		45	5,50
B2009/00606	∅ 50 * ∅ 50		45	7,24
B2009/00707	∅ 63 * ∅ 63		24	12,40
B2009/00808	∅ 75 * ∅ 75		13	22,15
B2009/00909	∅ 90 * ∅ 90		8	37,61
B2009/01010	∅ 110 * ∅ 110			55,71

ΚΟΧΛΙΩΤΑ ΕΞΑΡΤΗΜΑΤΑ - COMPRESSIONS FITTINGS

Γωνιά αρσενικό ραکور κοχλιωτό
Elbow male adaptor



Κωδικός/Code	Χαρακτηριστικά/Specifications	Pack 1	Pack 2	€ /τμχ/Unit
B2010/00201	Ø 20 * 1/2"		350	1,60
B2010/00202	Ø 20 * 3/4"		350	1,60
B2010/00302	Ø 25 * 3/4"		300	2,02
B2010/00303	Ø 25 * 1"		300	2,02
B2010/00402	Ø 32 * 3/4"		200	2,37
B2010/00403	Ø 32 * 1"		200	2,37
B2010/00504	Ø 40 * 1 1/4"		70	4,18
B2010/00505	Ø 40 * 1 1/2"		65	4,18
B2010/00506	Ø 40 * 2"		60	4,74
B2010/00605	Ø 50 * 1 1/2"		70	5,22
B2010/00606	Ø 50 * 2"		65	5,22
B2010/00706	Ø 63 * 2"		38	8,78
B2010/00807	Ø 75 * 2 1/2"		20	17,41
B2010/00908	Ø 90 * 3"		12	25,77
B2010/01009	Ø 110 * 4"			48,00

Γωνιά θηλυκό ραکور κοχλιωτό
Elbow female adaptor

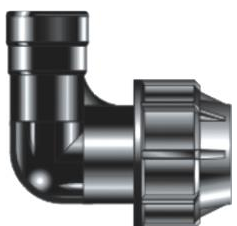

Κωδικός/Code	Χαρακτηριστικά/Specifications	Pack 1	Pack 2	€ /τμχ/Unit
B2011/00201	Ø 20 * 1/2"	20	460	3,13
B2011/00202	Ø 20 * 3/4"	20	380	3,13
B2011/00302	Ø 25 * 3/4"	20	300	3,75
B2011/00303	Ø 25 * 1"	20	240	3,75
B2011/00402	Ø 32 * 3/4"	50	200	4,11
B2011/00403	Ø 32 * 1"	50	150	4,11
B2011/00504	Ø 40 * 1 1/4"		65	4,74
B2011/00605	Ø 50 * 1 1/2"		65	6,55
B2011/00706	Ø 63 * 2"		35	10,45
B2011/00807	Ø 75 * 2 1/2"		20	20,20
B2011/00908	Ø 90 * 3"		12	30,64
B2011/11008	Ø 110 * 4"			66,96

ΚΟΧΛΙΩΤΑ ΕΞΑΡΤΗΜΑΤΑ - COMPRESSIONS FITTINGS

Τερματικό ρακορ κοχλιωτό
End plug

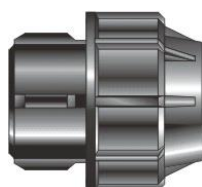

Κωδικός/Code	Χαρακτηριστικά/Specifications	Pack 1	Pack 2	€/τμχ/Unit
B2013/00020	∅ 20			1,18
B2013/00025	∅ 25			1,53
B2013/00032	∅ 32			1,60
B2013/00040	∅ 40		100	2,93
B2013/00050	∅ 50		55	3,90
B2013/00063	∅ 63		60	6,83
B2013/00075	∅ 75		28	10,86
B2013/00090	∅ 90		19	23,68
B2013/00110	∅ 110		12	31,34

Ελαστικός δακτύλιος για κοχλιωτά εξαρτήματα
Ring for compression fittings



Κωδικός/Code	Χαρακτηριστικά/Specifications	Pack	€/τμχ/Unit
B2014/00020	∅ 20		0,15
B2014/00025	∅ 25		0,22
B2014/00032	∅ 32		0,29
B2014/00040	∅ 40		0,37
B2014/00050	∅ 50		0,44
B2014/00063	∅ 63		0,95
B2014/00075	∅ 75		1,24
B2014/00090	∅ 90		2,19
B2014/00110	∅ 110		2,93

Πολυβόλτα
Multi riser



Κωδικός/Code	Χαρακτηριστικά/Specifications	Pack 1	Pack 2	€/τμχ/Unit
Z5013/00101	ΠΟΛΥΒΟΛΤΑ 3/4"X1/2"AA	10		1,11
Z5013/00201	ΠΟΛΥΒΟΛΤΑ 1/2"X1/2"AA	10		0,86

LOCK ΕΞΑΡΤΗΜΑΤΑ - LOCK FITTINGS

Αρσενικό ρακόρ lock Male adaptor



Κωδικός/Code	Χαρακτηριστικά/Specifications	Pack 1	Pack 2	€/τμχ/Unit
B3000/01601	Ø 16 * 1/2"	50	900	0,52
B3000/01602	Ø 16 * 3/4"	50	800	0,52
B3000/01603	Ø 16 * 1"	50	650	0,68
B3000/02001	Ø 20 * 1/2"	50	800	0,52
B3000/02002	Ø 20 * 3/4"	50	800	0,52
B3000/02003	Ø 20 * 1"	50	650	0,68
B3000/02501	Ø 25 * 1/2"	50	500	0,88
B3000/02502	Ø 25 * 3/4"	50	500	0,88
B3000/02503	Ø 25 * 1"	50	450	0,88
B3000/03202	Ø 32 * 3/4"	25	250	1,43
B3000/03203	Ø 32 * 1"	25	250	1,43
B3000/03204	Ø 32 * 1 1/4"	25	200	1,67

Θηλυκό ρακόρ lock Female adaptor



Κωδικός/Code	Χαρακτηριστικά/Specifications	Pack 1	Pack 2	€/τμχ/Unit
B3000/01601	Ø 16 * 1/2"	50	900	1,14
B3000/01602	Ø 16 * 3/4"	50	800	1,14
B3000/01603	Ø 16 * 1"	50	650	1,14
B3000/02001	Ø 20 * 1/2"	50	800	1,14
B3000/02002	Ø 20 * 3/4"	50	800	1,14
B3000/02003	Ø 20 * 1"	50	650	1,14
B3000/02501	Ø 25 * 1/2"	50	500	1,63
B3000/02502	Ø 25 * 3/4"	50	500	1,63
B3000/02503	Ø 25 * 1"	50	450	1,63

Σύνδεσμος ρακόρ Lock Quick coupling lock



Κωδικός/Code	Χαρακτηριστικά/Specifications	Pack 1	Pack 2	€/τμχ/Unit
B3001/01616	Ø 16 * Ø 16	50	500	0,77
B3001/02020	Ø 20 * Ø 20	50	450	0,77
B3001/02525	Ø 25 * Ø 25	50	450	1,35
B3001/03232	Ø 32 * Ø 32	25	150	2,44

Συστολικός σύνδεσμος ρακόρ lock Reducing quick coupling lock



Κωδικός/Code	Χαρακτηριστικά/Specifications	Pack 1	Pack 2	€/τμχ/Unit
B3002/02016	Ø 20 * Ø 16	50	450	0,91
B3002/02516	Ø 25 * Ø 16	50	300	1,53
B3002/02520	Ø 25 * Ø 20	50	300	1,53
B3002/03220	Ø 32 * Ø 20	25	200	2,30
B3002/03225	Ø 32 * Ø 25	25	200	2,30

Τερματικό lock - End plug lock



Κωδικός/Code	Χαρακτηριστικά/Specifications	Pack 1	Pack 2	€/τμχ/Unit
B3003/00016	Ø 16	50	900	0,54
B3003/00020	Ø 20	50	900	0,54
B3003/00025	Ø 25	50	500	1,02
B3003/00032	Ø 32	50	300	1,64

LOCK ΕΞΑΡΤΗΜΑΤΑ - LOCK FITTINGS

Ταφ σύνδεσμος ρακόρ lock -
Tee quick coupling lock



Κωδικός/Code	Χαρακτηριστικά/Specifications	Pack 1	Pack 2	€/τμχ/Unit
B3004/00111	∅ 16 * ∅ 16 * ∅ 16	50	300	1,30
B3004/00222	∅ 20 * ∅ 20 * ∅ 20	50	250	1,30
B3004/00333	∅ 25 * ∅ 25 * ∅ 25	25	175	2,37
B3004/00444	∅ 32 * ∅ 32 * ∅ 32	10	80	4,74

Ταφ συστολικός σύνδεσμος ρακόρ lock
Tee reducing quick coupling lock



Κωδικός/Code	Χαρακτηριστικά/Specifications	Pack 1	Pack 2	€/τμχ/Unit
B3005/00121	∅ 16 * ∅ 20 * ∅ 16	50	300	1,81
B3005/00212	∅ 20 * ∅ 16 * ∅ 20	50	300	1,81
B3005/00232	∅ 20 * ∅ 25 * ∅ 20	25	300	2,09
B3005/00313	∅ 25 * ∅ 16 * ∅ 25	25	200	2,37
B3005/00323	∅ 25 * ∅ 20 * ∅ 25	25	200	2,37
B3005/00414	∅ 32 * ∅ 16 * ∅ 32	25	100	4,60
B3005/00424	∅ 32 * ∅ 20 * ∅ 32	25	100	4,60
B3005/00434	∅ 32 * ∅ 25 * ∅ 32	25	100	4,60

Ταφ αρσενικό ρακόρ lock
Tee male adaptor lock



Κωδικός/Code	Χαρακτηριστικά/Specifications	Pack 1	Pack 2	€/τμχ/Unit
B3006/00111	∅ 16 * 1/2" * ∅ 16	50	350	1,11
B3006/00121	∅ 16 * 3/4" * ∅ 16	50	350	1,11
B3006/00131	∅ 16 * 1" * ∅ 16	50	300	1,11
B3006/00212	∅ 20 * 1/2" * ∅ 20	50	350	1,11
B3006/00222	∅ 20 * 3/4" * ∅ 20	50	300	1,11
B3006/00232	∅ 20 * 1" * ∅ 20	50	300	1,11
B3006/00313	∅ 25 * 1/2" * ∅ 25	50	200	1,81
B3006/00323	∅ 25 * 3/4" * ∅ 25	50	200	1,81
B3006/00333	∅ 25 * 1" * ∅ 25	50	200	1,81
B3006/00414	∅ 32 * 1/2" * ∅ 32	25	125	3,69
B3006/00424	∅ 32 * 3/4" * ∅ 32	25	125	3,69
B3006/00434	∅ 32 * 1" * ∅ 32	25	125	3,69
B3006/00444	∅ 32 * 1 1/4" * ∅ 32	25	100	3,76

Ταφ θηλυκό ρακόρ lock
Tee female adaptor lock



Κωδικός/Code	Χαρακτηριστικά/Specifications	Pack 1	Pack 2	€/τμχ/Unit
B3007/00111	∅ 16 * 1/2" * ∅ 16	50	350	1,95
B3007/00121	∅ 16 * 3/4" * ∅ 16	50	300	1,81
B3007/00131	∅ 16 * 1" * ∅ 16	50	300	1,81
B3007/00212	∅ 20 * 1/2" * ∅ 20	50	350	1,95
B3007/00222	∅ 20 * 3/4" * ∅ 20	50	300	1,81
B3007/00232	∅ 20 * 1" * ∅ 20	50	250	1,81
B3007/00313	∅ 25 * 1/2" * ∅ 25	50	200	2,51
B3007/00323	∅ 25 * 3/4" * ∅ 25	50	200	2,30
B3007/00333	∅ 25 * 1" * ∅ 25	25	200	2,30
B3007/00424	∅ 32 * 3/4" * ∅ 32	25	100	4,53
B3007/00434	∅ 32 * 1" * ∅ 32	25	100	4,81

LOCK ΕΞΑΡΤΗΜΑΤΑ - LOCK FITTINGS

Γωνιά σύνδεσμος ρακόρ lock
Elbow quick coupling lock



Κωδικός/Code	Χαρακτηριστικά/Specifications	Pack 1	Pack 2	€/τμχ/Unit
B3008/01616	Ø 16 * Ø 16	50	450	1,11
B3008/02020	Ø 20 * Ø 20	50	400	1,11
B3008/02525	Ø 25 * Ø 25	50	250	1,81
B3008/03232	Ø 32 * Ø 32	25	125	3,62

Γωνιά συστολικός σύνδεσμος ρακόρ lock
Elbow reducing quick coupling lock



Κωδικός/Code	Χαρακτηριστικά/Specifications	Pack 1	Pack 2	€/τμχ/Unit
B3009/02016	Ø 20 * Ø 16	50	400	1,11
B3009/02520	Ø 25 * Ø 20	50	250	1,81
B3009/03225	Ø 32 * Ø 25	25	125	3,62

Γωνιά αρσενικό ρακόρ lock
Elbow male adaptor lock



Κωδικός/Code	Χαρακτηριστικά/Specifications	Pack 1	Pack 2	€/τμχ/Unit
B3010/01601	Ø 16 * 1/2"	50	700	0,84
B3010/01602	Ø 16 * 3/4"	50	600	0,84
B3010/01603	Ø 16 * 1"	50	550	0,91
B3010/02001	Ø 20 * 1/2"	50	650	0,84
B3010/02002	Ø 20 * 3/4"	50	600	0,84
B3010/02003	Ø 20 * 1"	50	500	0,91
B3010/02501	Ø 25 * 1/2"	50	400	1,18
B3010/02502	Ø 25 * 3/4"	50	400	1,18
B3010/02503	Ø 25 * 1"	50	400	1,18
B3010/03201	Ø 32 * 1/2"	50	250	2,58
B3010/03202	Ø 32 * 3/4"	50	300	2,58
B3010/03203	Ø 32 * 1"	50	250	2,58
B3010/03004	Ø 32 * 1 1/4"	50	200	2,79

Γωνιά θηλυκό ρακόρ lock
Elbow female adaptor lock



Κωδικός/Code	Χαρακτηριστικά/Specifications	Pack 1	Pack 2	€/τμχ/Unit
B3011/01601	Ø 16 * 1/2"	50	700	1,39
B3011/01602	Ø 16 * 3/4"	50	550	1,39
B3011/01603	Ø 16 * 1"	50	650	1,39
B3011/02001	Ø 20 * 1/2"	50	600	1,39
B3011/02002	Ø 20 * 3/4"	50	500	1,39
B3011/02003	Ø 20 * 1"	50	400	1,39
B3011/02501	Ø 25 * 1/2"	50	400	1,67
B3011/02502	Ø 25 * 3/4"	50	400	1,67
B3011/02503	Ø 25 * 1"	50	250	1,67
B3011/03202	Ø 32 * 3/4"	50	300	3,62
B3011/03203	Ø 32 * 1"	50	250	3,62

LOCK ΕΞΑΡΤΗΜΑΤΑ - LOCK FITTINGS

Περικόχλιο - Coupling nut



Κωδικός/Code	Χαρακτηριστικά/Specifications	Pack 1	Pack 2	€/τμχ/Unit
B3012/00016	Ø 16	100	1600	0,21
B3012/00020	Ø 20	100	1400	0,21
B3012/00025	Ø 25	100	900	0,40
B3012/00032	Ø 32	100	500	0,57
B3012/00120	Ø 20 σταλακτηφόρου/ for dripline	50	1500	0,26

Κώνος φικς - Grip ring



Κωδικός/Code	Χαρακτηριστικά/Specifications	Pack 1	Pack 2	€/τμχ/Unit
B3013/00016	Ø 16	100	6000	0,13
B3013/00020	Ø 20	100	5000	0,13
B3013/00025	Ø 25	100	2800	0,18
B3013/00032	Ø 32	100	1300	0,38
B3013/00116	Ø 16 ΜΩΒ Σταλακτηφόρου	100	5000	0,13
B3013/00120	Ø 20 ΚΙΤΡΙΝΟ Σταλακτηφόρου	100	6000	0,13

Μαστός - Nipple



Κωδικός/Code	Χαρακτηριστικά/Specifications	Pack 1	Pack 2	€/τμχ/Unit
B3014/00101	1/2" * 1/2"	100	1800	0,18
B3014/00202	3/4" * 3/4"	100	1600	0,21
B3014/00303	1" * 1"	100	900	0,35
B3014/00404	1 1/4" * 1 1/4"	100	400	0,65
B3014/00505	1 1/2" * 1 1/2"	10	240	1,53
B3014/00606	2" * 2"	10	240	1,95
B3014/00707	2 1/2" * 2 1/2"		100	5,85
B3014/00808	3" * 3"		75	6,55
B3014/00909	4" * 4"			11,84

Συστολικός μαστός - Reducing nipple

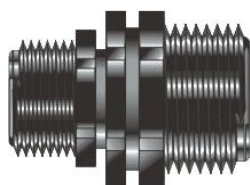

Κωδικός/Code	Χαρακτηριστικά/Specifications	Pack 1	Pack 2	€/τμχ/Unit
B3015/00201	3/4" * 1/2"	100	1700	0,21
B3015/00301	1" * 1/2"	100		0,42
B3015/00302	1" * 3/4"	100	800	0,38
B3015/00402	1 1/4" * 3/4"	100	400	0,63
B3015/00403	1 1/4" * 1"	100	400	0,63
B3015/00503	1 1/2" * 1"	10	250	1,53
B3015/00504	1 1/2" * 1 1/4"	10	300	1,53
B3015/00505	2" * 1"	10	240	1,81
B3015/00506	2" * 1 1/4"	10	210	1,81
B3015/00605	2" * 1 1/2"	10	180	1,81
B3015/00706	2 1/2" * 2"	5	100	6,96
B3015/00807	3" * 2 1/2"	5	96	8,78
B3015/00908	4" * 3"	5	48	11,14

LOCK ΕΞΑΡΤΗΜΑΤΑ - LOCK FITTINGS

Διαστολή - Expansion

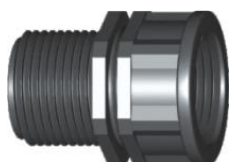

Κωδικός/Code	Χαρακτηριστικά/Specifications	Pack 1	Pack 2	€ /τμχ/Unit
B3016/00102	1/2" * 3/4" A-Θ / 1/2" * 3/4" M-F	100	1100	0,81
B3016/00103	1/2" * 1" A-Θ / 1/2" * 1" M-F	100	800	0,89
B3016/00203	3/4" * 1" A-Θ / 3/4" * 1" M-F	100	800	0,89
B3016/00405	1 1/4" * 1 1/2" A-Θ / 1 1/4" * 1 1/2" M-F	10	200	2,40
B3016/00506	1 1/2" * 2" A-Θ / 1 1/2" * 2" M-F	10	160	3,09

Μούφα - Socket



Κωδικός/Code	Χαρακτηριστικά/Specifications	Pack 1	Pack 2	€ /τμχ/Unit
B3017/00101	1/2" * 1/2"	100	1500	0,56
B3017/00202	3/4" * 3/4"	100	800	0,56
B3017/00303	1" * 1"	100	600	0,63
B3017/00404	1 1/4" * 1 1/4"	10	180	2,37
B3017/00505	1 1/2" * 1 1/2"	10	170	2,51
B3017/00606	2" * 2"	10	110	3,06
B3017/00707	2 1/2" * 2 1/2"	5	70	20,54
B3017/00808	3" * 3"	5	50	24,31
B3017/00909	4" * 4"	5	32	42,39

Συστολική μούφα - Reducing socket



Κωδικός/Code	Χαρακτηριστικά/Specifications	Pack 1	Pack 2	€ /τμχ/Unit
B3018/00201	3/4" * 1/2"	100	1000	0,56
B3018/00301	1" * 1/2"	100	800	0,70
B3018/00302	1" * 3/4"	100	600	0,63
B3018/00403	1 1/4" * 1"	20	360	3,04
B3018/00404	1 1/2" * 1"	20	360	2,58
B3018/00504	1 1/2" * 1 1/4"	10	180	2,74
B3018/00604	2" * 1 1/4"	10	140	3,06
B3018/00605	2" * 1 1/2"	10	130	3,06
B3018/00706	2 1/2" * 2"	5	80	14,29
B3018/00807	3" * 2 1/2"	5	50	22,67
B3018/00908	4" * 3"	5	32	42,39

Πιπέτα lock - offtake indented



Κωδικός/Code	Χαρακτηριστικά/Specifications	Pack 1	Pack 2	€ /τμχ/Unit
B3031/00016	Ø16	100	2100	0,696
B3031/00020	Ø20	100	1700	0,696

LOCK ΕΞΑΡΤΗΜΑΤΑ - LOCK FITTINGS

Συστολή Αμερικής αρσενική –
θηλυκό
Bushing male female



Κωδικός/Code	Χαρακτηριστικά/Specifications	Pack 1	Pack 2	€/τμχ/Unit
B3019/00201	3/4" * 1/2" A-Θ / 3/4" * 1/2" M-F	100	4000	0,69
B3019/00301	1" * 1/2" A-Θ / 1" * 1/2" M-F	100		0,82
B3019/00302	1" * 3/4" A-Θ / 1" * 3/4" M-F	100	1100	0,82
B3019/00403	1 1/4" * 1" A-Θ / 1 1/4" * 1" M-F	50	800	2,46
B3019/00503	1 1/2" * 1" A-Θ / 1 1/2" * 1" M-F	50	800	2,93
B3019/00504	1 1/2" * 1 1/4" A-Θ / 1 1/2" * 1 1/4" M-F	10	200	2,40
B3019/00604	2" * 1 1/4" A-Θ / 2" * 1 1/4" M-F	10	170	3,09
B3019/00605	2" * 1 1/2" A-Θ / 2" * 1 1/2" M-F	10	170	3,09
B3019/00706	2 1/2" * 2" A-Θ / 2 1/2" * 2" M-F		120	8,30
B3019/00807	3" * 2 1/2" A-Θ / 3" * 2 1/2" M-F		90	11,01
B3019/00808	4" * 3" A-Θ / 4" * 3" M-F		50	18,40

Σώμα γωνιά θηλυκό - θηλυκό
Body elbow female-female



Κωδικός/Code	Χαρακτηριστικά/Specifications	Pack 1	Pack 2	€/τμχ/Unit
B3020/00101	1/2" * 1/2"	20	1200	1,11
B3020/00202	3/4" * 3/4"	20	600	1,18
B3020/00303	1" * 1"	20	340	1,37
B3020/00404	1 1/4" * 1 1/4"	20	340	4,11
B3020/00505	1 1/2" * 1 1/2"	10	120	7,56
B3020/00606	2" * 2"	5	60	10,35
B3020/00707	2 1/2" * 2 1/2"	5	45	24,97
B3020/00808	3" * 3"	5	28	37,79

Σώμα γωνιά αρσενικό - θηλυκό
Body elbow male-female

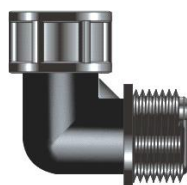

Κωδικός/Code	Χαρακτηριστικά/Specifications	Pack 1	Pack 2	€/τμχ/Unit
B3021/00201	1/2" * 1/2"	50	600	1,34
B3021/00201	3/4" * 1/2"	50	600	1,29
B3021/00202	3/4" * 3/4"	50	600	1,04
B3021/00203	3/4" * 1"	50	500	1,18
B3021/00304	1" * 3/4"	50	500	1,18
B3021/00404	1" * 1"	50	400	1,18

Σώμα γωνιά αρσενικό - αρσενικό
Body elbow male-male

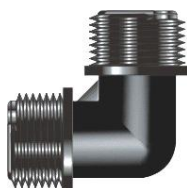

Κωδικός/Code	Χαρακτηριστικά/Specifications	Pack 1	Pack 2	€/τμχ/Unit
B3022/00202	3/4" * 3/4"	100	900	0,42
B3022/00303	1" * 1"	100	500	0,56
B3022/00404	1 1/4" * 1 1/4"	100	200	2,16
B3022/00505	1 1/2" * 1 1/2"	5	120	3,06
B3022/00606	2" * 2"	5	80	4,04

LOCK ΕΞΑΡΤΗΜΑΤΑ - LOCK FITTINGS

Σώμα γωνιά συστολική αρσενικό - αρσενικό

Body reducing elbow male-male

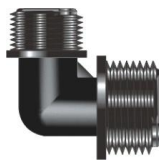

Κωδικός/Code	Χαρακτηριστικά/Specifications	Pack 1	Pack 2	€/τμχ/Unit
B3023/00201	3/4" * 1/2"	50	1200	0,56
B3023/00301	1" * 1/2"	50	900	0,84
B3023/00302	1" * 3/4"	50	700	0,70

Σώμα ταφ αρσενικό-αρσενικό - αρσενικό

Body tee male - male - male



Κωδικός/Code	Χαρακτηριστικά/Specifications	Pack 1	Pack 2	€/τμχ/Unit
B3024/00212	3/4" * 1/2" * 3/4"	100	600	0,56
B3024/00222	3/4" * 3/4" * 3/4"	100	600	0,42
B3024/00232	3/4" * 1" * 3/4"	100	500	0,56
B3024/00313	1" * 1/2" * 1"	100	400	0,77
B3024/00323	1" * 3/4" * 1"	100	400	0,77
B3024/00333	1" * 1" * 1"	100	400	0,74
B3024/00414	1 1/4" * 1/2" * 1 1/4"	100	200	2,30
B3024/00424	1 1/4" * 3/4" * 1 1/4"	50	200	2,30
B3024/00434	1 1/4" * 1" * 1 1/4"	50	200	2,30
B3024/00444	1 1/4" * 1 1/4" * 1 1/4"	50	150	2,30
B3024/00555	1 1/2" * 1 1/2" * 1 1/2"	5	80	4,11
B3024/00666	2" * 2" * 2"	5	40	4,94

Σώμα ταφ αρσενικό-θηλυκο-αρσενικο

Body tee male - female - male

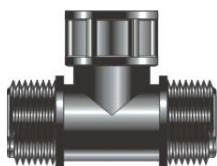

Κωδικός/Code	Χαρακτηριστικά/Specifications	Pack 1	Pack 2	€/τμχ/Unit
B3025/00212	3/4" * 1/2" * 3/4"	100	500	1,54
B3025/00222	3/4" * 3/4" * 3/4"	100	500	1,53
B3025/00323	1" * 3/4" * 1"	100	400	1,53
B3025/00333	1" * 1" * 1"	100	300	1,39

Σώμα ταφ θηλυκό - θηλυκό - θηλυκό

Body tee female - female - female

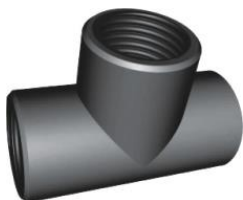

Κωδικός/Code	Χαρακτηριστικά/Specifications	Pack 1	Pack 2	€/τμχ/Unit
B3025/00111	1/2" * 1/2" * 1/2"	20	480	1,37
B3025/00222	3/4" * 3/4" * 3/4"	20	400	1,54
B3025/00333	1" * 1" * 1"	20	240	1,71
B3025/00444	1 1/4" * 1 1/4" * 1 1/4"	20	70	5,42
B3025/00555	1 1/2" * 1 1/2" * 1 1/2"	10	70	9,36
B3025/00666	2" * 2" * 2"	5	45	13,93
B3025/00777	2 1/2" * 2 1/2" * 2 1/2"	5	24	36,96
B3025/00888	3" * 3" * 3"	5	14	56,68

LOCK ΕΞΑΡΤΗΜΑΤΑ - LOCK FITTINGS

Τάπα αρσενική - Male end plug



Κωδικός/Code	Χαρακτηριστικά/Specifications	Pack 1	Pack 2	€ /τμχ/Unit
B3026/00001	1/2"	100	4000	0,20
B3026/00002	3/4"	100	2500	0,20
B3026/00003	1"	100	1300	0,42
B3026/00004	1 1/4"	100	600	0,67
B3026/00005	1 1/2"	10	450	0,98
B3026/00006	2"	10	300	1,25
B3026/00007	2 1/2"		120	5,99
B3026/00008	3"		120	7,52
B3026/00009	4"			26,29

Τάπα θηλυκή - female end plug



Κωδικός/Code	Χαρακτηριστικά/Specifications	Pack 1	Pack 2	€ /τμχ/Unit
B3027/00001	1/2"	100	4500	0,17
B3027/00002	3/4"	100	2700	0,18
B3027/00003	1"	100	1400	0,32
B3027/00004	1 1/4"	10	900	0,56
B3027/00005	1 1/2"	10	700	0,70
B3027/00006	2"	10	350	1,53
B3027/00008	3"	5	100	2,09

Ρυθμιστής πίεσης 3/4" - Pressure regulator 3/4"



Κωδικός/Code	Χαρακτηριστικά/Specifications	Pack 1	Pack 2	€ /τμχ/Unit
M1114/00001	1 atm	10	400	3,94
M1114/00014	1,4 atm	10	400	3,94
M1114/00002	2 atm	10	400	3,94

Τεφλόν , κάνναβι - Teflon, cannabis



Κωδικός/Code	Χαρακτηριστικά/Specifications	Pack 1	Pack 2	€ /τμχ/Unit
B3028/00009	12mm * 10m * 0,10 mm	10	20	0,69
B3028/00002	19mm * 15m * 0,2 mm Φαρδύ / Wide	10	50	2,91
B3028/00003	Υγρό Τεφλόν Γενικής χρήσης 50gr	1	10	18,03
B3028/00011	Τεφλόν νήμα 80m	1	10	17,30
B3028/00006	Τεφλόν νήμα 160m	1	5	23,73
B3028/00008	ΚΑΝΝΑΒΙ συσκευασία		1kg	22,32

ΦΙΣ ΕΞΑΡΤΗΜΑΤΑ - INDENTED FITTINGS

Διόφθαλα - Double ring



Κωδικός/Code	Χαρακτηριστικά/Specifications	Pack 1	Pack 2	€/τμχ/Unit
B4019/00000	∅12	100	5800	0,077
B4019/00001	∅16	100	4000	0,077
B4019/000020	∅20	100	2500	0,111
B4019/00025	∅25	100	1500	0,195

Σύνδεσμος φις - indented coupling



Κωδικός/Code	Χαρακτηριστικά/Specifications	Pack 1	Pack 2	€/τμχ/Unit
B4000/00000	∅ 12 * ∅ 12	100	6000	0,084
B4000/00101	∅ 16 * ∅ 16	100	4000	0,067
B4000/00202	∅ 20 * ∅ 20	100	2500	0,081
B4000/00303	∅ 25 * ∅ 25	100	1500	0,167
B4000/00404	∅ 32 * ∅ 32	100	900	0,348

Σύνδεσμος φις συστολικός - Reducing indented coupling



Κωδικός/Code	Χαρακτηριστικά/Specifications	Pack 1	Pack 2	€/τμχ/Unit
B4001/00100	∅ 16 * ∅ 12	100	4500	0,104
B4001/00200	∅ 20 * ∅ 12	100	3000	0,181
B4001/00201	∅ 20 * ∅ 16	100	3000	0,104
B4001/00301	∅ 25 * ∅ 16	100	1700	0,206
B4001/00302	∅ 25 * ∅ 20	100	1800	0,223
B4001/00403	∅ 32 * ∅ 25	100	800	0,390

Γωνιά φις - elbow indented

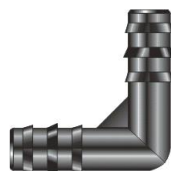

Κωδικός/Code	Χαρακτηριστικά/Specifications	Pack 1	Pack 2	€/τμχ/Unit
B4002/00000	∅ 12 * ∅ 12	100	5000	0,251
B4002/00101	∅ 16 * ∅ 16	100	3000	0,153
B4002/00202	∅ 20 * ∅ 20	100	1800	0,209
B4002/00303	∅ 25 * ∅ 25	100	800	0,348

Ταφ φις - tee indented



Κωδικός/Code	Χαρακτηριστικά/Specifications	Pack 1	Pack 2	€/τμχ/Unit
B4003/00000	∅ 12 * ∅ 12 * ∅ 12	100	3200	0,251
B4003/00111	∅ 16 * ∅ 16 * ∅ 16	100	2000	0,153
B4003/00222	∅ 20 * ∅ 20 * ∅ 20	100	1200	0,195
B4003/00333	∅ 25 * ∅ 25 * ∅ 25	100	600	0,362

ΦΙΣ ΕΞΑΡΤΗΜΑΤΑ - INDENTED FITTINGS

Ταφ φις συστολικό- reducing tee indented



Κωδικός/Code	Χαρακτηριστικά/Specifications	Pack 1	Pack 2	€/τμχ/Unit
B4004/00101	∅ 16 * ∅ 12 * ∅ 16	100	2200	0,306
B4004/00202	∅ 20 * ∅ 12 * ∅ 20	100	1200	0,334
B4004/00212	∅ 20 * ∅ 16 * ∅ 20	100	1200	0,306
B4004/00313	∅ 25 * ∅ 16 * ∅ 25	100	600	0,418
B4004/00424	∅ 25 * ∅ 20 * ∅ 25	100	600	0,418

Εξαρτήματα φις λευκά - White indented parts



Κωδικός/Code	Χαρακτηριστικά/Specifications	Pack 1	Pack 2	€/τμχ/Unit
B4005/00101	Σύνδεσμος Φ16 * Φ16 / Coupling Φ16 * Φ16	100	4000	0,146
B4005/10102	Γωνία Φ16 * Φ16 / Elbow Φ16 * Φ16	100	2800	0,377
B4005/30103	Ταφ ∅ 16 * ∅ 16 / Tee ∅ 16 * ∅ 16	100	1700	0,411

Γκρομετ φις με λάστιχο - indented grommet



Κωδικός/Code	Χαρακτηριστικά/Specifications	Pack 1	Pack 2	€/τμχ/Unit
B4006/00001	∅16	100	2700	0,317
B4006/00002	∅20	100	2700	0,343

Για λήψη από σωλήνες HDPE & PVC Offtake from HDPE & PVC pipes with 15mm drill
Δημιουργία Παροχής με τρυπάνι 15mm

Πιπέτα φις - offtake indented



Κωδικός/Code	Χαρακτηριστικά/Specifications	Pack 1	Pack 2	€/τμχ/Unit
B4008/00000	∅12	100	3500	0,223
B4008/00001	∅16	100	2100	0,237
B4008/00002	∅20	100	1700	0,251

Παροχή φις - indented starter



Κωδικός/Code	Χαρακτηριστικά/Specifications	Pack 1	Pack 2	€/τμχ/Unit
B4007/00001	∅16	100	5000	0,171
B4007/00002	∅20	100	3000	0,206

ΦΙΣ ΕΞΑΡΤΗΜΑΤΑ - INDENTED FITTINGS

Μαστός φις - male adaptor indented



Κωδικός/Code	Χαρακτηριστικά/Specifications	Pack 1	Pack 2	€/τμχ/Unit
B4009/00101	Ø16 * 1/2"	100	2500	0,195
B4009/00201	Ø20 * 1/2"	100	2000	0,209
B4009/00102	Ø16 * 3/4"	100	1600	0,195
B4009/00202	Ø20 * 3/4"	100	1400	0,209
B4009/00302	Ø25 * 3/4"	100	1400	0,348
B4009/00402	Ø32 * 3/4"	100	1000	0,390
B4009/00303	Ø25 * 1"	100	900	0,348
B4009/00403	Ø32 * 1"	100	800	0,390

Ταφ φις νιπελ αρσενικό - tee indented male nipple



Κωδικός/Code	Χαρακτηριστικά/Specifications	Pack 1	Pack 2	€/τμχ/Unit
B4010/00111	Ø16 * 1/2" * Ø 16	100	1600	0,446
B4010/00121	Ø16 * 3/4" * Ø 16	100	1300	0,446
B4010/00212	Ø20 * 1/2" * Ø 20	100	1200	0,474
B4010/00222	Ø20 * 3/4" * Ø 20	100	900	0,474
B4010/00232	Ø20 * 1" * Ø 20	100	800	0,474
B4010/00313	Ø25 * 1/2" * Ø 25	100	600	0,501
B4010/00323	Ø25 * 3/4" * Ø 25	100	500	0,501
B4010/00333	Ø25 * 1" * Ø 25	100	500	0,501

Ταφ φις νιπελ θηλυκό - tee indented female nipple



Κωδικός/Code	Χαρακτηριστικά/Specifications	Pack 1	Pack 2	€/τμχ/Unit
B4011/00111	Ø16 * 1/2" * Ø 16	100	1300	1,029
B4011/00121	Ø16 * 3/4" * Ø 16	100	1000	1,114
B4011/00212	Ø20 * 3/4" * Ø 20	100	900	1,200
B4011/00222	Ø20 * 1" * Ø 20	100	700	1,200

Γωνιά φις νιπελ αρσενικό - Elbow indented male nipple

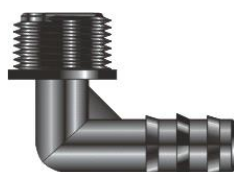

Κωδικός/Code	Χαρακτηριστικά/Specifications	Pack 1	Pack 2	€/τμχ/Unit
B4012/00101	Ø16 * 1/2"	100	2500	0,362
B4012/00201	Ø20 * 1/2"	100	1600	0,404
B4012/00301	Ø25 * 1/2"	100	1300	0,720
B4012/00102	Ø16 * 3/4"	100	1600	0,362
B4012/00202	Ø20 * 3/4"	100	1300	0,404
B4012/00302	Ø25 * 3/4"	100	1000	0,557
B4012/00303	Ø25 * 1"	100	800	0,557

Γωνιά φις νιπελ θηλυκό - Elbow indented female nipple



Κωδικός/Code	Χαρακτηριστικά/Specifications	Pack 1	Pack 2	€/τμχ/Unit
B4013/00101	Ø16 * 1/2"	100	2000	1,234
B4013/00201	Ø20 * 1/2"	100	1300	1,337
B4013/00102	Ø16 * 3/4"	100	1600	1,286
B4013/00202	Ø20 * 3/4"	100	900	1,371

ΦΙΣ ΕΞΑΡΤΗΜΑΤΑ - INDENTED FITTINGS

Τερματικό φις καθαρισμού (με O-RING) Indented flusing end (with O-RING)

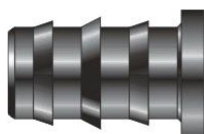

Κωδικός/Code	Χαρακτηριστικά/Specifications	Pack 1	Pack 2	€/τμχ/Unit
B4014/00101	Ø16 * 3/4"	100	1200	0,669
B4014/00102	Ø20 * 3/4"	100	1000	0,669
B4014/00103	Ø25 * 3/4"	100	1000	0,724
B4014/00104	Ø32 * 3/4"	100	800	0,766

Πολυφίς gr ακετάλης Indented multicoupling for gr dripline



Κωδικός/Code	Χαρακτηριστικά/Specifications	Pack 1	Pack 2	€/τμχ/Unit
B4015/20302	Ø20 * 1" -2C-SS	50	600	0,975
B4015/20303	Ø20 * 1" -3C-SS	50	500	0,975
B4015/20304	Ø20 * 1" -4C-SS	50	400	1,073

2c = Διπλή κεφαλή
3c = Τριπλή κεφαλή
4c = Τετραπλή κεφαλή κ.ο.κ.

Letter Xc indicates the Number of connections of the indented Multicoupling

Πολυφίς gr ασφαλείας με παξιμάδι Indented multicoupling for gr dripline safety coupling

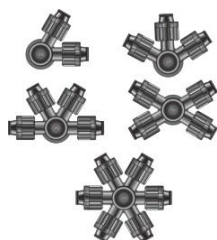

Κωδικός/Code	Χαρακτηριστικά/Specifications	Pack 1	Pack 2	€/τμχ/Unit
B4016/20103	Ø16 * 1" -2C-SS	50	550	1,811
B4016/20203	Ø20 * 1" -2C-SS	50	400	1,184
B4016/30103	Ø16 * 1" -3C-SS	50	400	2,020
B4016/30203	Ø20 * 1" -3C-SS	50	250	1,463
B4016/40103	Ø16 * 1" -4C-SS	50	300	2,089
B4016/40203	Ø20 * 1" -4C-SS	50	200	1,671
B4016/41103	Ø16 * 1" -4C-XX	50	300	2,229
B4016/41203	Ø20 * 1" -4C-XX	50	200	2,995
B4016/60103	Ø16 * 1" -6C	50	200	2,507
B4016/60103	Ø20 * 1" -6C	50	150	3,482

Σύνδεσμος ασφάλειας - Safety coupling



Κωδικός/Code	Χαρακτηριστικά/Specifications	Pack 1	Pack 2	€/τμχ/Unit
B4017/00101	Ø16 * Ø16	100	4400	0,146
B4017/000201	Ø20 * Ø16	100	3000	0,394
B4017/000202	Ø20 * Ø20	100	2500	0,160

Σύνδεσμος super φις ασφαλείας - Safety coupling acetal



Κωδικός/Code	Χαρακτηριστικά/Specifications	Pack 1	Pack 2	€/τμχ/Unit
B4018/00101	Ø16 * Ø16	100	2000	0,104
B4018/00202	Ø20 * Ø20	100	1600	0,125
B4018/00303	Ø25 * Ø25	100	2000	0,237

ΦΙΣ ΕΞΑΡΤΗΜΑΤΑ - INDENTED FITTINGS

Βαλβίδα εξαερισμού–Air release valve



Κωδικός/Code	Χαρακτηριστικά/Specifications	€ /τμχ/Unit
P1032/00012	3/4" διπλής ενέργειας (αυτόματη)	17,60
P1032/00013	1" διπλής ενέργειας (αυτόματη)	17,60
P1032/00006	2" διπλής ενέργειας (αυτόματη)	196,27
P1032/00016	2" απλής ενέργειας (κινητική)	72,83

ΜΙΚΡΟΑΡΔΕΥΣΗ

- ΣΩΛΗΝΑΚΙΑ
- ΕΞΑΡΤΗΜΑΤΑ
- ΣΤΑΛΑΚΤΕΣ
- ΜΙΚΡΟΕΚΤΟΞΕΥΤΗΡΕΣ



ΕΞΑΡΤΗΜΑΤΑ ΜΙΚΡΟΑΡΔΕΥΣΗΣ – MICRO-IRRIGATION ACCESSORIES

Α.ΩΛΗΝΑΚΙΑ

Σωληνάκι PVC - Microtube PVC



Κωδικός/Code	Χαρακτηριστικά/Specifications	Pack	€/τμχ/Unit
M1000/03500	Ø 3mm L:500m	500	0,177
M1000/04022	Ø 4mm L:500m	500	0,177
M1000/05023	Ø 5mm L:500m	500	0,241
M1000/06100	Ø 6mm L:100m	100	0,265
M1000/07100	Ø 7mm L:100m	100	0,341
M1000/07300	Ø 7mm L:300m	300	0,418
M1000/07501	Ø 12mm L:250m	250	0,402

Σωληνάκι PVC Λευκό - Microtube PVC White



Κωδικός/Code	Χαρακτηριστικά/Specifications	Pack	€/τμχ/Unit
M1001/06025	Ø 6mm D:3,9mm L:25m	25	0,384
M1001/06100	Ø 6mm D:3,9mm L:100m	100	0,377

Σωληνάκι PVC Ø7 Πλήρες με Νίπελ - Microtube PVC Ø7 Complete with Nipple

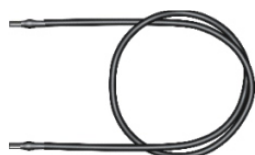

Κωδικός/Code	Χαρακτηριστικά/Specifications	Pack 1	Pack 2	€/τμχ/Unit
M1002/07030	L:30cm	100	1500	0,257
M1002/07040	L:40cm	100	1000	0,300
M1002/07060	L:60cm	100	1000	0,377
M1002/07080	L:80cm	100	500	0,454
M1002/07100	L:100cm	100	500	0,514
M1002/07120	L:120cm	100	500	0,617
M1002/07150	L:150cm	100	500	0,737
M1002/07200	L:200cm	100	500	0,943

Σωληνάκι Υδροπονίας - Spaghetti Hydroponic



Κωδικός/Code	Χαρακτηριστικά/Specifications	Pack	€/τμχ/Unit
M2005/85080	Σωληνάκι υδροπονίας Φ3,2 μήκος:85 cm εσ. διάμετρος:0,8mm / Spaghetti Hydroponic Φ3,2 length:85 cm int. diameter:0,8mm	100	0,180
M2005/80100	Σωληνάκι υδροπονίας Φ3,2 μήκος:100cm εσ. διάμετρος:0,8mm / Spaghetti Hydroponic Φ3,2 length:100cm int. diameter:0,8mm	100	0,214
M2005/85100	Σωληνάκι υδροπονίας Φ3,2 μήκος:85 cm εσ. διάμετρος:1,0mm / Spaghetti Hydroponic Φ3,2 length:85 cm int. diameter:1,0mm	100	0,171
M2005/10100	Σωληνάκι υδροπονίας Φ3,2 μήκος:100cm εσ. διάμετρος:1,0mm / Spaghetti Hydroponic Φ3,2 length:100cm int. diameter:1,0mm	100	0,206
M2005/00500	Σωληνάκι υδροπονίας Φ3,2 coil/ρολό 500m	500	0,180
M2005/00000	Λόγχη υδροπονίας 30° για σωληνάκι Φ3,2mm		0,117

ΕΞΑΡΤΗΜΑΤΑ ΜΙΚΡΟΑΡΔΕΥΣΗΣ – MICRO-IRRIGATION ACCESSORIES

Β.ΜΙΚΡΟΕΞΑΡΤΗΜΑΤΑ

Ακροφύσιο Αρσενικό - Micro-Male Nozzle

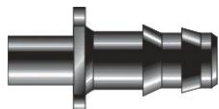

Κωδικός/Code	Χαρακτηριστικά/Specifications	Pack 1	Pack 2	€/τμχ/Unit
M1100/00006	Ø6 * 6 PVC	100	5000	0,069

Τάπα Φις - Indented Plug



Κωδικός/Code	Χαρακτηριστικά/Specifications	Pack 1	Pack 2	€/τμχ/Unit
M1101/00004	4mm Μπλε / Blue	100	5000	0,043
M1101/00006	6mm Κόκκινη / Red	100	5000	0,056
M1101/00008	8mm Γκρι / Grey	100	5000	0,060
M1101/00010	10mm Μαύρη/ Black	100	5000	0,146

Λόγχη - Spike



Κωδικός/Code	Χαρακτηριστικά/Specifications	Pack 1	Pack 2	€/τμχ/Unit
M1102/00840	Ø8mm L:40cm Μαύρη / Ø8mm L:40cm Black	100	500	0,402
M1102/00850	Ø8mm L:50cm Μαύρη / Ø8mm L:50cm Black	100	500	0,994

Υποδοχή - Adaptor

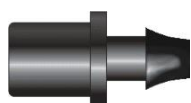

Κωδικός/Code	Χαρακτηριστικά/Specifications	Pack 1	Pack 2	€/τμχ/Unit
M1103/00006	Ø6 / Ø6	100	5000	0,051
	Ø8 / Ø8			0,123

Τάπα Υποδοχής - Adaptor Plug



Κωδικός/Code	Χαρακτηριστικά/Specifications	Pack 1	Pack 2	€/τμχ/Unit
M1104/00006	Ø6 / Ø6	100	5000	0,051
M1104/00008	Ø8 / Ø8	100	5000	0,081

Σύνδεσμος Φις - Indented Coupling



Κωδικός/Code	Χαρακτηριστικά/Specifications	Pack 1	Pack 2	€/τμχ/Unit
M1105/00006	Ø6*Ø6mm	100	6000	0,107
M1105/00007	Ø7*Ø7mm	100	6000	0,060

Κάνταλ - Joint



Κωδικός/Code	Χαρακτηριστικά/Specifications	Pack 1	Pack 2	€/τμχ/Unit
M1106/00008	Ø8mm	100	5000	0,063

Σγρόμπια - Punch



Κωδικός/Code	Χαρακτηριστικά/Specifications	Pack 1	Pack 2	€/τμχ/Unit
M1107/00003	Ø 3mm	10	200	3,48
M1107/00004	Ø 4mm	10	200	3,48
M1107/00006	Ø 6mm	10	200	3,48
M1107/00008	Ø 8mm	10	200	3,48
M1107/00010	Ø 10mm	10	200	3,48

ΕΞΑΡΤΗΜΑΤΑ ΜΙΚΡΟΑΡΔΕΥΣΗΣ – MICRO-IRRIGATION ACCESSORIES

Σγρόμπια Σούπερ με εξολκέα



Κωδικός/Code	Χαρακτηριστικά/Specifications	Pack	€/τμχ/Unit
M1108/00003	∅ 4	10	7,52
M1108/00006	∅ 6	10	7,52
M1108/00008	∅ 8	10	7,52
M1108/00010	∅ 10	10	7,52

Σγρόμπια Ψαλιδωτή



Κωδικός/Code	Χαρακτηριστικά/Specifications	Pack	€/τμχ/Unit
M1108/00013	∅ 3 για σωλήνα Φ16-20	100	42,71
M1108/00014	∅ 3 για σωλήνα Φ25-32	100	52,57

Λόγχη στήριξης - Spike Supporting



Κωδικός/Code	Χαρακτηριστικά/Specifications	Pack 1	Pack 2	€/τμχ/Unit
M1109/00001	3mm-4mm-5mm-7mm	100	5000	0,095

Γάντζος Εδάφους - Ground Hooke



Κωδικός/Code	Χαρακτηριστικά/Specifications	Pack 1	Pack 2	€/τμχ/Unit
M1110/00015	∅ (16-20)mm L:15cm	100	800	0,180
M1110/00030	∅ (16-20)mm L:30cm	100	500	0,377
M1110/00215	∅ (16-20)mm L:15cm καφέ	100	800	0,190

Ταφάκι Φις - Mini Tee Indented



Κωδικός/Code	Χαρακτηριστικά/Specifications	Pack 1	Pack 2	€/τμχ/Unit
M1111/00444	4 * 4 * 4	100	5000	0,111
M1111/00404	4 * K * 4	100	5000	0,137
M1111/00666	6 * 6 * 6	100	5000	0,111

Μίνι Γωνία Φις - Mini Elbow Indented

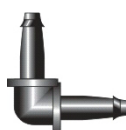

Κωδικός/Code	Χαρακτηριστικά/Specifications	Pack 1	Pack 2	€/τμχ/Unit
M1112/00044	4 * 4	100	5000	0,137
M1112/00066	6 * 6	100	5000	0,137

Λήψη - Snap Fit



Κωδικός/Code	Χαρακτηριστικά/Specifications	Pack 1	Pack 2	€/τμχ/Unit
M1113/00004	∅4	100	5000	0,060
M1113/00005	∅5	100	5000	0,060
M1113/00006	∅6	100	5000	0,060
M1113/00066	∅6 Super	100	5000	0,048

Σταυρός - Cross



Κωδικός/Code	Χαρακτηριστικά/Specifications	Pack 1	Pack 2	€/τμχ/Unit
M1114/00001	6 * 6 * 6* 6	100	5000	0,377

ΣΤΑΛΑΚΤΕΣ – DRIPPERS

Supertif με Αποστράγγιση (Αυτορυθμιζόμενοι) - Supertif Drain (Pressure Compensating)



Κωδικός/Code	Χαρακτηριστικά/Specifications	Pack 1	Pack 2	€ /τμχ/Unit
M2200/00002	2 lt / h καφέ/brown	100	1600	0,221
M2200/00004	4 lt / h μαύρο/black	100	1600	0,221
M2200/00008	8 lt / h πράσινο/green	100	1600	0,221
M2200/00025	25 lt / h με καπάκι / 25 lt / h with Cap πορτοκαλί/orange	100	1600	0,221

Supertif Χωρίς Αποστράγγιση (Αυτορυθμιζόμενοι) - Supertif No Drain (Pressure Compensating)



Κωδικός/Code	Χαρακτηριστικά/Specifications	Pack 1	Pack 2	€ /τμχ/Unit
M2201/00002	2 lt / h καφέ/brown	100	1600	0,233
M2201/00004	4 lt / h μαύρο/black	100	1600	0,233
M2201/00008	8 lt / h πράσινο/green	100	1600	0,233

Σταλάκτες E1000- Dripper E1000



Κωδικός/Code	Χαρακτηριστικά/Specifications	Pack 1	Pack 2	€ /τμχ/Unit
M2002/00004	E1000 4 lt / h μαύρο/black	100	4500	0,144
M2002/00008	E1000 8 lt / h Πράσινο/ green	100	4500	0,144

ΑΞΙΟΣ με Αποστράγγιση (Αυτορυθμιζόμενοι) - AKSIOS Drain (Pressure Compensating)



Κωδικός/Code	Χαρακτηριστικά/Specifications	Pack 1	Pack 2	€ /τμχ/Unit
M2100/00002	2 lt / h μώβ/purple	100	4500	0,257
M2100/00004	4 lt / h γκρι/grey	100	4500	0,257
M2100/00008	8 lt / h μπλε/blue	100	4500	0,257
M2100/00009	16 lt / h κόκκινο/red	100	4500	0,257
M2100/00010	24 lt / h αφέ/brown	100	4500	0,257

Σταλάκτες καρφωτοί ΝΕΣΤΟΣ- On Line Nailed Dripper NESTOS



Κωδικός/Code	Χαρακτηριστικά/Specifications	Pack 1	Pack 2	€ /τμχ/Unit
M2102/00002	2 lt / h μαύρο/black	100	5000	0,214
M2102/00004	4 lt / h πράσινο/ green	100	5000	0,214
M2102/00006	6 lt / h κόκκινο/red	100	5000	0,214
M2102/00008	8 lt / h καφέ/ brown	100	5000	0,214
M2102/00016	16 lt / h μωβ/purple	100	5000	0,214
M2102/00024	24 lt / h μπλε/blue	100	5000	0,214
M2102/00032	32 lt / h γκρι/grey	100	5000	0,214

ΣΤΑΛΑΚΤΕΣ – DRIPPERS

Σταλάκτες Κλειδάκι - Eibow-Key Dripper



Κωδικός/Code	Χαρακτηριστικά/Specifications	Pack 1	Pack 2	€ /τμχ/Unit
M2103/00004	4 lt / h πράσινο/green	100	5000	0,257
M2103/00006	6 lt / h κόκκινο/red	100	5000	0,257
M2103/00008	8 lt / h μπλέ/blue	100	5000	0,257

Ρυθμιζόμενος-Απλός - Ajustable-Simple



Κωδικός/Code	Χαρακτηριστικά/Specifications	Pack 1	Pack 2	€ /τμχ/Unit
M2004/00070	0-70lt/h Κόκκινο/Red ,μικρή βάση/small base	100	4000	0,111
M2004/00100	0-100lt/h Πράσινος / Green, μεγάλη βάση/large base	100	4000	0,171
M2004/00120	0-120lt/h Μαύρος / Black	100	2500	0,167
M2004/00140	0-140 lt/h Μωβ / Purple , Bubbler	100	4000	0,197
M2004/00150	0-150 lt/h Μαύρο / Black	100	4000	0,189
M2004/10100	Σταλάκτης με λόγχη 0-70L/T / Support Spike 0-70L/T	100	4000	0,480

Σταλάκτες ΥΔΡΑ- Dripper YDRA



Κωδικός/Code	Χαρακτηριστικά/Specifications	Pack 1	Pack 2	€ /τμχ/Unit
M2112/00100	Hudra 2lt / h κόκκινο/red	100	4500	0,146
M2112/00101	Hudra 4 lt / h ανοιχτ. Πράσινο/ light green	100	4500	0,146

ΜΙΚΡΟΕΚΤΟΞΕΥΤΗΡΕΣ - SPRAY

Προϊόντα ANTELCO - ANTELCO Products



Κωδικός/Code	Χαρακτηριστικά/Specifications	Pack 1	Pack 2	€/τμχ/Unit
M2006/01359	Σταλάκτ.Καρφ.Ρυθμιζόμ.360° 0-50lt/h / Adjustable Dripper 360° 0-50lt/h	100		0,407
M2006/01360	Σταλάκτ.Σε Λόγχη Ρυθμ.360° 0-50lt/h / Dripper Spike Ajusta.360° 0-50lt/h	25		0,831
M2106/00090	Σταλάκτ. Ρυθμ.360° spectrum spray 0-90lt/h / Ajustable Dripper .360° spectrum spray 0-90lt/h	100		0,643
M2106/00190	Σταλάκτ.Σε Λόγχη Ρυθμ.360° spectrum spray 0-90lt/h / Dripper Spike Ajusta.360° spectrum spray 0-90lt/h	25		1,217



Κωδικός/Code	Χαρακτηριστικά/Specifications	Pack 1	Pack 2	€/τμχ/Unit
M2006/00090	Μικροεκτ/ρας με βανάκι 90° / Mini Spray 90° Yellow	50		1,141
M2006/00180	Μικροεκτ/ρας με βανάκι 180° / Mini Spray 180° Yellow	50		1,141
M2006/00360	Μικροεκτ/ρας με βανάκι 360° / Mini Spray 360° Yellow	50		1,141



Κωδικός/Code	Χαρακτηριστικά/Specifications	Pack 1	Pack 2	€/τμχ/Unit
M2006/04320	Λόγχη Φ4 32cm Αυστραλ. / Spike Φ4 320mmAustralia	50	200	1,334
M2006/04400	Λόγχη Φ4 40cm Αυστραλ. / Spike Φ4 400mmAustralia	50	100	3,182
M2006/04500	Λόγχη Φ4 50cm Αυστραλ. / Spike Φ4 500mmAustralia	25		3,311

Euro Special JET - SPECIAL JET



Κωδικός/Code	Χαρακτηριστικά/Specifications	Pack 1	Pack 2	€/τμχ/Unit
M2007/00040	40lt/h, D(m) 5.5 Μαύρο / Black	100	4000	0,209
M2007/00070	70lt/h, D(m) 5.5 Μαύρο / Black	100	4000	0,240
M2007/00090	90lt/h, D(m) 6.0 Πράσινο / Green	100	4000	0,240
M2007/00105	105lt/h, D(m) 6.5 Μπλε / Blue	100	4000	0,240
M2007/00120	120lt/h, D(m) 6.5 Κόκκινο / Red	100	4000	0,240
M2007/00140	140lt/h, D(m) 7.0 Ροζ / Pink	100	4000	0,240
M2007/00160	160lt/h, D(m) 7.0 Καφέ / Brown	100	4000	0,240
M2007/00200	200lt/h, D(m) 7.5 Κίτρινο / Yellow	100	4000	0,240
M2007/00250	250lt/h, D(m) 8.0 Λευκό / White	100	4000	0,240
M2007/00300	300lt/h, D(m) 8.0 Λαδί / Olive Green	100	4000	0,240

ΜΙΚΡΟΕΚΤΟΞΕΥΤΗΡΕΣ - SPRAY

Euro Super JET - SUPER JET



Κωδικός/Code	Χαρακτηριστικά/Specifications	Pack 1	Pack 2	€/τμχ/Unit
M2008/00040	40lt/h, D(m) 5.0 Πορτοκαλί / Orange	100	4000	0,257
M2008/00070	70lt/h, D(m) 7.0 Μαύρο / Black	100	4000	0,257
M2008/00090	90lt/h, D(m) 7.5 Πράσινο / Green	100	4000	0,257
M2008/00105	105lt/h, D(m) 7.5 Μπλε / Blue	100	4000	0,257
M2008/00120	120lt/h, D(m) 8.0 Κόκκινο / Red	100	4000	0,257
M2008/00140	140lt/h, D(m) 8.5 Ροζ / Pink	100	4000	0,257
M2008/00160	160lt/h, D(m) 8.5 Καφέ / Brown	100	4000	0,257
M2008/00200	200lt/h, D(m) 9.0 Κίτρινο / Yellow	100	4000	0,257
M2008/00250	250lt/h, D(m) 9.0 Λευκό / White	100	4000	0,257
M2008/00300	300lt/h, D(m) 9.5 Λαδί / Olive Green	100	4000	0,257

Σταθερός Μικροεκτοξευτής 90° -Special JET

Stable Angled Sprayer



Κωδικός/Code	Χαρακτηριστικά/Specifications	Pack 1	Pack 2	€/τμχ/Unit
M2009/00040	40 lt/h, R(m) 3.0 Πορτοκαλί / Orange	100	4000	0,446
M2009/00070	70 lt/h, R(m) 3.5 Μαύρο / Black	100	4000	0,446
M2009/00090	90 lt/h, R(m) 3.5 Πράσινο / Green	100	4000	0,446
M2009/00105	105 lt/h, R(m) 4 Μπλε / Blue	100	4000	0,446
M2009/00120	120 lt/h, R(m) 4.0 Κόκκινο / Red	100	4000	0,446

Σταθερός Μικροεκτοξευτής 180° - Special JET

Stable Angled Sprayer 180°



Κωδικός/Code	Χαρακτηριστικά/Specifications	Pack 1	Pack 2	€/τμχ/Unit
M2010/00090	90 lt/h, R(m) 3.5 Πράσινο / Green	100	4000	0,446
M2010/00105	105 lt/h, R(m) 4.0 Μπλε / Blue	100	4000	0,446
M2010/00120	120 lt/h, R(m) 4.5 Κόκκινο / Red	100	4000	0,446

Σταθερός Μικροεκτοξευτής 270° -Special JET

Stable Angled Sprayer 270°



Κωδικός/Code	Χαρακτηριστικά/Specifications	Pack 1	Pack 2	€/τμχ/Unit
M2010/00090	90 lt/h, R(m) 3.5 Πράσινο / Green	100	4000	0,446
M2010/00105	105 lt/h, R(m) 4.0 Μπλε / Blue	100	4000	0,446
M2010/00120	120 lt/h, R(m) 4.5 Κόκκινο / Red	100	4000	0,446

ΜΙΚΡΟΕΚΤΟΞΕΥΤΗΡΕΣ - SPRAY

Σταθερός Υδρονεφωτής



Κωδικός/Code	Χαρακτηριστικά/Specifications	Pack 1	Pack 2	€/τμχ/Unit
M2011/00040	40lt/h, D(m) 2.5 Πορτοκαλί / Orange	100	4000	0,274
M2011/00070	70lt/h, D(m) 3.0 Μαύρο / Black	100	4000	0,274
M2011/00090	90lt/h, D(m) 3.5 Πράσινο / Green	100	4000	0,274
M2011/00105	105lt/h, D(m) 4.0 Μπλε / Blue	100	4000	0,274
M2011/00120	120lt/h, D(m) 4.5 Κόκκινο / Red	100	4000	0,274
M2011/00160	160lt/h, D(m) 5.0 Καφέ / Brown	100	4000	0,375
M2011/00200	200lt/h, D(m) 5.0 Κίτρινο / Yellow	100	4000	0,375
M2011/00250	250lt/h, D(m) 5.0 Λευκό / White	100	4000	0,375

Μπεκ Μανιτάρι - Mushroom Sprayer



Κωδικός/Code	Χαρακτηριστικά/Specifications	Pack 1	Pack 2	€/τμχ/Unit
M2022/00160	160lt/h, D(m) 10,5 Καφέ / Brown	100	2000	0,376
M2022/00200	200lt/h, D(m) 11,0 Κίτρινο / Yellow	100	2000	0,376
M2022/00250	250lt/h, D(m) 11.0 Λευκό / White	100	2000	0,376
M2022/00300	300lt/h, D(m) 11,50 Λαδί/ Olive	100	2000	0,376

Μπεκ Super Μανιτάρι - Super Mushroom Sprayer



Κωδικός/Code	Χαρακτηριστικά/Specifications	Pack 1	Pack 2	€/τμχ/Unit
M2023/00160	160lt/h, D(m) 10,5 Καφέ / Brown	100	2000	0,446
M2023/00200	200lt/h, D(m) 11,0 Κίτρινο / Yellow	100	2000	0,446
M2023/00250	250lt/h, D(m) 11.0 Λευκό / White	100	2000	0,446
M2023/00300	300lt/h, D(m) 11,50 Λαδί/ Olive	100	2000	0,446

Μίνι Σπρέυ 180° - Mini Spray 180°



Κωδικός/Code	Χαρακτηριστικά/Specifications	Pack 1	Pack 2	€/τμχ/Unit
M2012/18040	40lt/h, D(m) 2.5 Πορτοκαλί / Orange	100	5000	0,063
M2012/18060	60lt/h, D(m) 2.5 Γκρι / Grey	100	5000	0,063
M2012/18090	90lt/h, D(m) 2.5 Πράσινο / Green	100	5000	0,063
M2012/18120	120lt/h, D(m) 2.5 Κόκκινο / Red	100	5000	0,063
M2012/18160	160lt/h, D(m) 2.5 Καφέ / Brown	100	5000	0,063

Μίνι Σπρέυ 360° - Mini Spray 360°

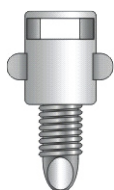

Κωδικός/Code	Χαρακτηριστικά/Specifications	Pack 1	Pack 2	€/τμχ/Unit
M2013/36040	40lt/h, D(m) 2.5 Πορτοκαλί / Orange	100	5000	0,063
M2013/36060	60lt/h, D(m) 2.5 Γκρι / Grey	100	5000	0,063
M2013/36090	90lt/h, D(m) 2.5 Πράσινο / Green	100	5000	0,063
M2013/36120	120lt/h, D(m) 2.5 Κόκκινο / Red	100	5000	0,063
M2013/36160	160lt/h, D(m) 2.5 Καφέ / Brown	100	5000	0,063

ΜΙΚΡΟΕΚΤΟΞΕΥΤΗΡΕΣ - SPRAY

Ωμέγα-С Τζετ Omega-C Jet



Κωδικός/Code	Χαρακτηριστικά/Specifications	Pack 1	Pack 2	€/τμχ/Unit
M2026/00070	70l/h, D 2,2m→6,5m Μαύρο/Black	50	1000	0,88
M2026/00090	90l/h, D 2,4m→8,5m Πράσινο/Green	50	1000	0,88
M2026/00105	105l/h, D 2,6m→9,0m Μπλε/Blue	50	1000	0,88
M2026/00120	120l/h, D 2,8m→9,5m Κόκκινο/Red	50	1000	0,88
M2026/00140	140l/h, D 2,9m→9,5m Ροζ/Pink	50	1000	0,88
M2026/00160	160l/h, D 3,0m→10,0m Καφέ/Brown	50	1000	0,88
001M2026/00200	200l/h, D 3,5m→10,5m Κίτρινο/Yellow	50	1000	0,88
001M2026/00250	250l/h, D 3,8m→11,0m Άσπρο/White	50	1000	0,88
001M2026/00300	300l/h, D 4,0m→11,5m Λάδι/Olive	50	1000	0,88

Ειδικός σχεδιασμός ρότορα με δυνατότητα αύξησης της ακτίνας διαβροχής. Αρσενικό σπείρωμα 3/8"

Βάση στήριξης Θηλυκή 3/8" για μικροεκτοξευτήρες Ωμέγα τζετ



Κωδικός/Code	Χαρακτηριστικά/Specifications	Pack 1	Pack 2	€/τμχ/Unit
M2028/00001	Female-6mm-θυλυκό	50	3000	0,26
M2028/00002	PVC-7mm	50	3000	0,26
M2028/00003	PVC-12mm	50	3000	0,48

Προσαρμόζεται σε λόγχη η βέργα Φ8

ΥΔΡΟΝΕΦΩΤΕΣ - FOGGER

Υδρονεφωτής FLF-Fogger FLF



Κωδικός/Code	Χαρακτηριστικά/Specifications	Pack 1	Pack 2	€ /τμχ/Unit
M2030/00001	Fogger -FLF 1 εξόδου με βαλβίδα anti leak	100	500	2,15
M2030/00002	Fogger -FLF 2 εξόδων (χωρίς anti leak)	100	500	2,37
M2030/00003	Fogger -FLF 4 εξόδων σταυρός (χωρίς anti leak)	100	500	3,88
M2030/00004	Βαρίδι 40gr για σωληνάκι Φ7			0,94

Βαλβίδα anti-leak-Anti leak Valve



Κωδικός/Code	Χαρακτηριστικά/Specifications	Pack 1	Pack 2	€ /τμχ/Unit
M2025/0030	Βαλβίδα Anti leak χαμηλής πίεσης μύρη 3/8" Α ή Θ Χ κωνικό αρσ.	100	500	1,19
M2025/0031	Βαλβίδα Anti leak χαμηλής πίεσης μύρη 3/8" Α ή Θ Χ φικ σπαρωτό	100	500	1,19
M2025/0032	Βαλβίδα Anti leak χαμηλής πίεσης μύρη φικ σπαρωτό Χ κωνικό αρσ.	100	500	1,19
M2025/0033	Βαλβίδα Anti leak υψηλής πίεσης μπλε 3/8" Α ή Θ Χ κωνικό αρσ.	100	500	1,19
M2025/0034	Βαλβίδα Anti leak υψηλής πίεσης μπλε 3/8" Α ή Θ Χ φικ σπαρωτό	100	500	1,19
M2025/0035	Βαλβίδα Anti leak υψηλής πίεσης μπλε φικ σπαρωτό Χ κωνικό αρσ.	100	500	1,19

Fogger Low Flow FLF – Υδρονεφωτής χαμηλής παροχής (νέφους)

Για ρύθμιση θερμοκρασίας-υγρασίας σε θερμοκήπια και πτηνοτροφία

Ειδικός σχεδιασμός του ακροφυσίου-σύστημα Vortex- που ελαχιστοποιεί προβλήματα από εμφράξεις

Κύρια χαρακτηριστικά-εφαρμογές:

- Ενσωματωμένη βαλβίδα No-drain
- Με ένα, δύο ή τέσσερα ακροφύσια
- Μονό ακροφύσιο με κατακόρυφη τοποθέτηση για ριζοβολία μοσχευμάτων, βλάστηση ή έλεγχο υγρασίας
- Δύο ή τέσσερα ακροφύσια με οριζόντιο ψέκασμα σε 4 κατευθύνσεις για ρύθμιση θερμοκρασίας, υγρασίας
- Τεχνικά χαρακτηριστικά:
- Σταγόνα μέγεθος: 70-100 Micron
- Συνιστώμενο φίλτράρισμα: 120 mesh
- Παροχή στις 3 ατμ.
- 5,2 και 10 λίτρα/ώρα
- Διαβροχή (περίπου) 70 εκ. διάμετρος

Τρεις διαφορετικές υποδοχές στήριξης:

1. Φικ αρσενικό για σωληνάκι 4/7-5/9mm ή τοποθέτηση σε σωλήνα PE
2. Αρσενική υποδοχή
3. Βόλτες 3/8" για τοποθέτηση σε σωλήνα PVC

ΚΡΟΥΣΤΙΚΟΙ ΕΚΤΟΞΕΥΤΗΡΕΣ - SPRINKLERS

Εκτοξ/ρας Πλαστικός 1/2" με 1 Ακροφ. Ρυθμιζόμενου Τόξου & Ακτίνας Αρσενικό
Sprinkler 1/2" With 1 Nozzle, Adjustable & Radius



Κωδικός/Code	Χαρακτηριστικά/Specifications	Pack 1	Pack 2	€/τμχ/Unit
M2015/00001	1:P(1.5-3.0):D(18-21):Q(265-380) Μαύρο / Black	5	280	8,57
M2015/00002	2:P(1.5-3.0):D(18-21):Q(400-560) Πράσινο / Green	5	280	8,57
M2015/00003	3:P(1.5-3.0):D(17-21):Q(640-900) Μπλε / Blue	5	280	8,57
M2015/00004	4:P(1.5-3.0):D(15-20):Q(880-1255) Κόκκινο / Red	5	280	8,57

Εκτοξ/ρας Πλαστικός 1" με 2 Ακροφύσια Πλήρους Κύκλου 360° Μικρής Ακτίνας Θηλ.
Sprinkler 1" With 2 Nozzle, Full Circle 360° Small Radius Female



Κωδικός/Code	Χαρακτηριστικά/Specifications	Pack 1	Pack 2	€/τμχ/Unit
M2016/00045	#45:P(1.5-5.0):D(25-30m):Q(860-1560) Μαύρο / Black	5	50	12,34
M2016/00055	#55:P(1.5-5.0):D(26-32m):Q(1390-2660) Πράσινο / Green	5	50	12,34
M2016/00065	#65:P(1.5-5.0):D(28-34m):Q(1510-2810) Μπλε / Blue	5	50	12,34
M2016/00080	#80:P(1.5-5.0):D(26-30m):Q(2300-4250) Κόκκινοι / Red	5	50	12,34

Λόγχη Εκτοξευτήρων 1/2" * 3/4"
Spike Sprinkler 1/2" * 3/4"



Κωδικός/Code	Χαρακτηριστικά/Specifications	Pack 1	Pack 2	€/τμχ/Unit
M2017/00001	1/2" για ταχυσύνδεσμο/quick lock	10	350	1,29
M2017/00201	1/2" x 3/4" σπείρωμα/threat	10	350	1,20
M2017/00102	1/2" x 3/4" πλαστική με δύο εξόδους	10	100	2,51

ΚΡΟΥΣΤΙΚΟΙ ΕΚΤΟΞΕΥΤΗΡΕΣ - SPRINKLERS

Μεταλλικοί εκτοξευτήρες VYRSA ρυθμιζόμενου κύκλου
VYRSA part circle metal sprinklers



VYR-50



VYR-65



VYR-150

Κωδικός/Code	Χαρακτηριστικά/Specifications	Pack	€ /τμχ/Unit
005004	VYR-50 ½" ακτίνας 9-14m, παροχής 240-1440lt/h / VYR-50 ½" R: 9-14m, Q: 240-1440lt/h	10	33,47 €
007011	VYR-65 1" ακτίνας 16-24m, παροχής 2240-7840lt/h / VYR-65 1" R: 16-24m, Q: 2240-7840lt/h	10	157,22 €
015000	VYR-150 1 1/4" με 2 ακροφύσια ακτίνας 25-37m, παροχής 6200-28000lt/h / VYR-150 1 1/4" with 2 nozzles R: 25-37m, Q: 6200-28000lt/h	10	270,62 €

Μεταλλικοί εκτοξευτήρες VYRSA πλήρους κύκλου
VYRSA full circle metal sprinklers



VYR-70 V



VYR-155

Κωδικός/Code	Χαρακτηριστικά/Specifications	Pack	€ /τμχ/Unit
007010	VYR-70 V 1" ακτίνας 13,5-27m, παροχής 2000-9400lt/h / VYR-70 V 1" R: 13,5-27m, Q: 2000-9400lt/h	10	135,43 €
015500	VYR-155 1 1/4" με 3 ακροφύσια ακτίνας 26-35m, παροχής 8500-22300lt/h / VYR-155 1 1/4" with 3 nozzles R: 26-35m, Q: 8500-22300lt/h	10	159,08 €

ΚΡΟΥΣΤΙΚΟΙ ΕΚΤΟΞΕΥΤΗΡΕΣ - SPRINKLERS

Κανόνια ποτίσματος VYRSA ρυθμιζόμενου κύκλου
VYRSA part circle guns



VYR-100 GRILLO



VYR-157 2 1/2'' & 3''

Κωδικός/Code	Χαρακτηριστικά/Specifications	Pack	€ /τμχ/Unit
010000	VYR-100 GRILLO 2'' ακτίνας 25-38m, παροχής 8500-27200lt/h / VYR-100 GRILLO 2'' R: 25-38m, Q: 8500-27200lt/h	10	K.Z.
015702	VYR-157 2 1/2'' με 2 ακροφύσια ακτίνας 24-42m, παροχής 10250-25000lt/h / VYR-157 2 1/2'' with 2 nozzles R: 24-42m, Q: 10250-25000lt/h	10	K.Z.
015703	VYR-157 3'' με 2 ακροφύσια ακτίνας 39-65m, παροχής 24250-121250lt/h / VYR-157 3'' with 2 nozzles R: 39-65m, Q: 24250-121250lt/h	10	K.Z.

ΒΑΝΕΣ-ΦΙΛΤΡΑ

- ΒΑΝΕΣ
- ΜΕΤΑΛΛΙΚΕΣ ΒΑΝΕΣ
- ΦΙΛΤΡΑ ΠΛΑΣΤΙΚΑ
- ΜΕΤΑΛΛΙΚΑ ΦΙΛΤΡΑ
- ΦΙΛΤΡΑ ΝΕΡΟΥ



BANES – VALVES

Σφαιρικές βάνες 10atm θηλυκή - θηλυκή Ball valves 10atm female-female



Κωδικός/Code	Χαρακτηριστικά/Specifications	Pack 1	Pack 2	€ /τμχ/Unit
B5000/00202	3/4" * 3/4"	10	100	3,20
B5000/00302	1" * 3/4"	10	100	3,20
B5000/00303	1" * 1"	10	100	3,13
B5000/00404	1 1/4" * 1 1/4"	5	100	8,36
B5000/00505	1 1/2" * 1 1/2"	5	100	16,71
B5000/00606	2" * 2"	5	100	22,29

*Μεγαλύτερες διαστάσεις κατόπιν παραγγελίας

Σφαιρικές βάνες 10atm αρσενική - θηλυκή Ball valves 10atm male-female

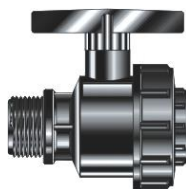

Κωδικός/Code	Χαρακτηριστικά/Specifications	Pack 1	Pack 2	€ /τμχ/Unit
B5001/00202	3/4" * 3/4"	10	100	3,20
B5001/00203	1" * 3/4"	10	100	3,20
B5001/00303	1" * 1"	10	100	3,13

Βανάκια 4atm νίπελ αρσενικό - αρσενικό Mini Valves 4Atm Threaded Male-Male



Κωδικός/Code	Χαρακτηριστικά/Specifications	Pack 1	Pack 2	€ /τμχ/Unit
B5002/00101	1/2" * 1/2"	50	650	1,35
B5002/00201	3/4" * 1/2"	50	600	1,46
B5002/00202	3/4" * 3/4"	50	550	1,11
B5002/00303	1" * 1"	10	100	1,63

Βανάκια 4atm φικ Mini valves 4atm indented



Κωδικός/Code	Χαρακτηριστικά/Specifications	Pack 1	Pack 2	€ /τμχ/Unit
B5003/01616	Ø 16 * Ø 16	50	750	0,857
B5003/02016	Ø 20 * Ø 16	50	700	1,286
B5003/02020	Ø 20 * Ø 20	50	650	0,943
B5003/02525	Ø 25 * Ø 25	50	550	1,029

Βανάκια 4atm πιπέτα φικ Mini valves 4atm offtake indented



Κωδικός/Code	Χαρακτηριστικά/Specifications	Pack 1	Pack 2	€ /τμχ/Unit
B5004/00012	Ø 12	50	800	1,457
B5004/00016	Ø 16	50	700	1,114
B5004/00020	Ø 20	50	650	1,166

Βανάκια 4atm νίπελ αρσενικό - θηλυκό Mini valves 4atm threaded male-female

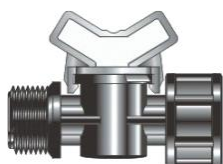

Κωδικός/Code	Χαρακτηριστικά/Specifications	Pack 1	Pack 2	€ /τμχ/Unit
B5005/00101	1/2" * 1/2"	50	650	1,629
B5005/00102	1/2" * 3/4"	50	550	1,886
B5005/00201	3/4" * 1/2"	50	550	1,886
B5005/00202	3/4" * 3/4"	50	500	1,886

BANES – VALVES

Βανάκια 4atm νίπελ φικ Mini valves 4Atm Threaded-Indented



Κωδικός/Code	Χαρακτηριστικά/Specifications	Pack 1	Pack 2	€/τμχ/Unit
B5006/03816	3/8" * Ø 16	50	700	1,371
B5006/00112	1/2" * Ø 12	50	650	1,286
B5006/00116	1/2" * Ø 16	50	700	1,166
B5006/00120	1/2" * Ø 20	50	700	1,286
B5006/00216	3/4" * Ø 16	50	650	1,114
B5006/00220	3/4" * Ø 20	50	600	1,114

Βανάκια 4atm πιπέτα - lock Mini valves 4atm OFFTAKE-LOCK



Κωδικός/Code	Χαρακτηριστικά/Specifications	Pack 1	Pack 2	€/τμχ/Unit
B5007/00016	Ø 16	50	400	1,714
B5007/00020	Ø 20	50	400	1,714

Βανάκια 4atm πιπέτα - σταλακτηφόρου Mini valves 4atm OFFTAKE-DRIPLINE



Κωδικός/Code	Χαρακτηριστικά/Specifications	Pack 1	Pack 2	€/τμχ/Unit
B5008/00016	Ø 16	50	550	1,371
B5008/00017	Ø 17 Ταινίας / Ø 17 Tape	50	550	1,371
B5008/00020	Ø 20	50	550	1,714

Βανάκια 4atm νίπελ-ρακόρ Mini valves 4atm nipple-lock

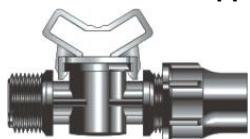

Κωδικός/Code	Χαρακτηριστικά/Specifications	Pack 1	Pack 2	€/τμχ/Unit
B5009/00116	1/2" * Ø 16	50	450	1,800
B5009/00120	1/2" * Ø 20	50	400	1,886
B5009/00216	3/4" * Ø 16	50	400	1,543
B5009/00220	3/4" * Ø 20	50	400	1,629
B5009/00325	1" * Ø 25	50	200	2,314

Βανάκια 4atm σύνδεσμος lock Mini valves 4atm quick coupling



Κωδικός/Code	Χαρακτηριστικά/Specifications	Pack 1	Pack 2	€/τμχ/Unit
B5010/01616	Ø 16 * Ø 16	50	300	1,800
B5010/02016	Ø 20 * Ø 16	50	300	2,229
B5010/02020	Ø 20 * Ø 20	50	300	1,800
B5010/02525	Ø 25 * Ø 25	50	300	2,829

Βανάκια 4Atm Φικ - Σταλακτηφόρου Mini valves 4atm indented-dripline

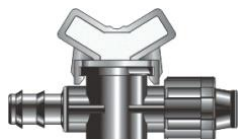

Κωδικός/Code	Χαρακτηριστικά/Specifications	Pack 1	Pack 2	€/τμχ/Unit
B5011/01617	Ø 16 * Ø 17 Ταινίας / Ø 16 * Ø 17 Tape	50	600	1,114
B5011/02017	Ø 20 * Ø 17 Ταινίας / Ø 20 * Ø 17 Tape	50	600	1,286

ΜΕΤΑΛΛΙΚΕΣ ΒΑΝΕΣ – METAL VALVES

Βανάκια 4Atm Νίπελ Σταλακτηφόρου Σωλήνα Mini valves 4Atm Nipple Dripline



Κωδικός/Code	Χαρακτηριστικά/Specifications	Pack 1	Pack 2	€/τμχ/Unit
B5012/00216	3/4" * Ø 16	50	600	1,371
B5012/00220	3/4" * Ø 20	50	550	1,629

Βάνα σφαιρική (Μ.Τ.)θ-θ Χερούλι αλουμινίου Ball valve (M.T.)F-F aluminium handle



Κωδικός/Code	Χαρακτηριστικά/Specifications	Pack 1	Pack 2	€/τμχ/Unit
G3001/00001	1/2"	20	240	8,82
G3001/00002	3/4"	20	140	13,11
G3001/00003	1"	10	100	22,98
G3001/00004	1 1/4"	4	40	34,34
G3001/00005	1 1/2"	4	30	50,64
G3001/00006	2"	4	20	82,84
G3001/00007	2 1/2"	12		177,07
G3001/00008	3"	6		238,30
G3001/00009	4"	3		382,30

Βάνα σφαιρική (Μ.Τ.)θ-θ Χερούλι πεταλούδα Ball Valve (M.T.)F-F "T" Handle



Κωδικός/Code	Χαρακτηριστικά/Specifications	Pack 1	Pack 2	€/τμχ/Unit
G3002/00001	1/2"	10	40	8,75
G3002/00002	3/4"	5	25	13,11
G3002/00003	1"	5	25	22,80

Βάνα σφαιρική (Μ.Τ.)Α-Θ Χερούλι Αλουμινίου Ball Valve (M.T.)Male-Female Aluminium Handle



Κωδικός/Code	Χαρακτηριστικά/Specifications	Pack 1	Pack 2	€/τμχ/Unit
G3004/00001	1/2"	20	240	8,75
G3004/00002	3/4"	20	140	12,77
G3004/00003	1"	10	80	22,80

Βάνα σφαιρική (Μ.Τ.)Α-Θ Χερούλι Πεταλούδα Ball Valve (M.T.)M-F "T" Handle



Κωδικός/Code	Χαρακτηριστικά/Specifications	Pack 1	Pack 2	€/τμχ/Unit
G3005/00001	1/2"	20	240	9,71
G3005/00002	3/4"	20	140	14,43
G3005/00003	1"	10	80	25,30

ΜΕΤΑΛΛΙΚΕΣ ΒΑΝΕΣ – METAL VALVES

Βάνα θυρίδας απλή ορειχάλκινη

Gate valve brass



Κωδικός/Code	Χαρακτηριστικά/Specifications	Pack 1	Pack 2	€/τμχ/Unit
G3006/00001	1/2"	20	200	11,71
G3006/00002	3/4"	20	180	15,55
G3006/00003	1"	10	120	19,34
G3006/00004	1 1/4"	4	80	27,57
G3006/00005	1 1/2"	4	60	32,46
G3006/00006	2"	4	35	56,23
G3006/00007	2 1/2"	18		91,34
G3006/00008	3"	12		144,07
G3006/00009	4"	6		246,50

Κάνουλα σφαιρική χερούλι αλουμινίου

Hose bibcock Aluminium Handle



Κωδικός/Code	Χαρακτηριστικά/Specifications	Pack 1	Pack 2	€/τμχ/Unit
G3006/00001	1/2"	20	140	8,05
G3006/00002	3/4"	20	100	10,89
G3006/00003	1"	10	60	18,48
G3006/20001	1/2" Διπλή Παροχή, Double Flow	10	80	15,83

Κάνουλα αντιπαγωτική σφαιρική χερούλι αλουμινίου

Anti-freeze hose bibcock Aluminium Handle



Κωδικός/Code	Χαρακτηριστικά/Specifications	Pack 1	Pack 2	€/τμχ/Unit
G3007/10001	1/2"	20	140	22,28
G3007/10002	3/4"	20	100	34,88

Κάνουλα σφαιρική λουκέτο

Lockable Hose and ball bibcock



Κωδικός/Code	Χαρακτηριστικά/Specifications	Pack 1	Pack 2	€/τμχ/Unit
G3008/00001	1/2"	20	120	8,48

Κολλεκτέρ βρύσης

Brass for hose bibcock



Κωδικός/Code	Χαρακτηριστικά/Specifications	Pack 1	Pack 2	€/τμχ/Unit
G3009/20002	3/4" x 2 εξόδους	20	120	26,85
G3009/20003	3/4" x 3 εξόδους	20	120	34,35

ΦΙΛΤΡΑ ΠΛΑΣΤΙΚΑ – PLASTIC FILTERS

Φιλτράκι γραμμικό βρύσης



Κωδικός/Code	Χαρακτηριστικά/Specifications	Pack 1	Pack 2	€/τμχ/Unit
B6001/00003	Σίτας 3/4" για προγραμματιστή βρύσης	10	100	2,24

Φίλτρο γραμμής σίτας μικρό 6 atm Filters line 6 atm



Κωδικός/Code	Χαρακτηριστικά/Specifications	Pack 1	Pack 2	€/τμχ/Unit
B6001/00702	D:3/4" S:60 M:60 Q:7	10	80	5,01
B6001/00802	D:3/4" S:120 M:120 Q:8	10	80	5,01
B6001/00703	D:1" S:90 M:60 Q:7	10	60	4,74
B6001/00803	D:1" S:135 M:120 Q:8	10	40	4,74

D: Διατομή Εισόδου-Εξόδου

S: Επιφάνεια Φιλτραρίσματος Σίτας / Δίσκων cm²

M: Mesh

Q: Παροχή σε κυβικά μέτρα ανά ώρα

D: Inlet / Outlet

S: Screen / Disk Surface in cm²

M: Mesh

Q: Discharge in cubic meters per hour

Φίλτρο γραμμής σίτας μεγάλο 6 atm Large with inox screen 6 atm



Κωδικός/Code	Χαρακτηριστικά/Specifications	Pack 1	Pack 2	€/τμχ/Unit
B6002/00502	D:3/4" M:120 Q:5	10	60	6,27
B6002/00603	D:1" M:120 Q:6	10	60	5,99
B6002/01004	D:1 1/4" M:120 Q:10	10	25	8,08
B6002/01405	D:1 1/2" M:120 Q:14	10	25	16,71
B6002/02506	D:2" M:120 Q:25	10	13	25,07

Φίλτρο δίσκων 10 atm ARKAL Disk filter 10 atm ARKAL



Κωδικός/Code	Χαρακτηριστικά/Specifications	Pack 1	€/τμχ/Unit
B6003/00502	D:3/4" 120mesh Q: 4m ³ /h	10	K.Z.
B6003/00603	D:1" κοντό 120mesh Q: 6m ³ /h	10	196,00
B6003/00605	D:1" κοντό με βανάκι 120mesh Q: 6m ³ /h	10	K.Z.
B6003/00604	D:1" μακρύ 120mesh Q:8m ³ /h	10	104,72
B6003/00606	D:1" μακρύ με βανάκι 120mesh Q:8m ³ /h	10	K.Z.
B6003/01405	D:1 1/2" κοντό 120mesh Q:8m ³ /h	10	K.Z.
B6003/01407	D:1 1/2" κοντό με βανάκι 120mesh Q:8m ³ /h	10	K.Z.
B6003/01406	D:1 1/2" μακρύ 120mesh Q:12m ³ /h	10	318,50
B6003/01408	D:1 1/2" μακρύ με βανάκι 120mesh Q:12m ³ /h	10	K.Z.
B6003/02506	D:2" (Leader) 120mesh Q:25m ³ /h	10	300,00

ΦΙΛΤΡΑ ΠΛΑΣΤΙΚΑ – PLASTIC FILTERS

Εγχυτές venturi με σωληνάκι & φίλτρο

Differential pressure injecters with microtube & filter



Κωδικός/Code	Χαρακτηριστικά/Specifications	€/τμχ/Unit
B6004/00002	3/4"	52,00
B6004/00003	1"	65,00
B6004/00004	1 1/2"	97,50
B6004/00005	2"	142,50

Φίλτρο ταφ ρακόρ μεγάλο

Tee connection large filter



Κωδικός/Code	Χαρακτηριστικά/Specifications	Mesh	Pack	€/τμχ/Unit
B6005/06016	Φ16 X 1" X Φ16	60	65	6,83
B6005/12016	Φ16 X 1" X Φ16	120	65	6,83
B6005/06020	Φ20 X 1" X Φ20	60	65	6,83
B6005/12020	Φ20 X 1" X Φ20	120	65	6,83
B6005/06025	Φ25 X 1" X Φ25	60	65	6,96
B6005/12025	Φ25 X 1" X Φ25	120	65	6,96
B6005/06032	Φ32 X 1" X Φ32	60	50	8,08
B6005/12032	Φ32 X 1" X Φ32	120	50	8,08

Φίλτρο ταφ ρακόρ μικρό

Tee connection small filter



Κωδικός/Code	Χαρακτηριστικά/Specifications	Mesh	Pack	€/τμχ/Unit
B6006/06016	Φ16 X 1" X Φ16	60	85	5,57
B6006/12016	Φ16 X 1" X Φ16	120	85	5,57
B6006/06020	Φ20 X 1" X Φ20	60	85	5,57
B6006/12020	Φ20 X 1" X Φ20	120	85	5,57
B6006/06025	Φ25 X 1" X Φ25	60	85	5,99
B6006/12025	Φ25 X 1" X Φ25	120	85	5,99
B6006/06032	Φ32 X 1" X Φ32	60	70	6,55
B6006/12032	Φ32 X 1" X Φ32	120	70	6,55

Φίλτρο γωνιακό μεγάλο

Elbow connection large filter



Κωδικός/Code	Χαρακτηριστικά/Specifications	Mesh	Pack 2	€/τμχ/Unit
B6007/12020	Φ20 X 1"	120	70	6,27
B6007/06020	Φ20 X 1"	60	70	6,27
B6007/12025	Φ25 X 1"	120	70	6,83
B6007/06025	Φ25 X 1"	60	70	6,83
B6007/12032	Φ32 X 1"	120	60	7,52
B6007/06032	Φ32 X 1"	60	60	7,52

Φίλτρο γωνιακό μικρό

Elbow connection small filter



Κωδικός/Code	Χαρακτηριστικά/Specifications	Mesh	Pack 2	€/τμχ/Unit
B6008/12020	Φ20 X 1"	120	100	5,15
B6008/06020	Φ20 X 1"	60	100	5,15
B6008/12025	Φ25 X 1"	120	100	5,29
B6008/06025	Φ25 X 1"	60	100	5,29
B6008/12032	Φ32 X 1"	120	70	5,71
B6008/06032	Φ32 X 1"	60	70	5,71

ΦΙΛΤΡΑ ΜΕΤΑΛΛΙΚΑ—METAL FILTERS

Οριζόντιο Μεταλλικό - Metal Horizontal



Κωδικός/Code	Χαρακτηριστικά/Specifications	€ /τμχ/Unit
B6009/00003	1" TM	398,00
B6009/00005	1 1/2" TM	406,00
B6009/00006	2" TF-FL-VC	484,00
B6009/00007	2 1/2" TF-FL-VC	560,00
B6009/00008	3" TF-FL-VC	696,00
B6009/00009	4" TF-FL-VC	870,00
B6009/00010	6" FL-VC	1760,00

TM - ΑΡΣΕΝΙΚΟ ΣΠΕΙΡΩΜΑ, TF - ΘΗΛΥΚΟ ΣΠΕΙΡΩΜΑ, FL – ΦΛΑΝΤΖΑ, VC - VICTAULIC

Υδροκυκλωνικά - Hydrocyclonic



Κωδικός/Code	Χαρακτηριστικά/Specifications	€ /τμχ/Unit
B6010/00006	2"	562,00
B6010/00007	2 1/2"	642,00
B6010/00008	3"	706,00
B6010/00009	4"	908,00
B6010/00010	6"	1772,00

Δίσκων χειροκίνητα - Disk manualy



Κωδικός/Code	Χαρακτηριστικά/Specifications	€ /τμχ/Unit
B6011/00006	2"	520,00
B6011/00008	3"	762,00
B6011/00009	4"	1002,00

Υδροκυκλώνες - Hydrocyclonic



Κωδικός/Code	Χαρακτηριστικά/Specifications	€ /τμχ/Unit
B6012/00002	3/4" TM / Q 3-5 m ³	332,00
B6012/00003	1" TM / Q 5-12 m ³	394,00
B6012/00005	1 1/2" TM / Q 10-1 m ³	410,00
B6012/00006	2" TM / Q 15-25 m ³	794,00
B6012/00007	2 1/2" TM / Q 20-35 m ³	832,00
B6012/00008	3" TM / Q 30-50 m ³	848,00
B6012/00009	4" TM / Q 50-80 m ³	1042,00
B6012/10009	4" FL / Q 50-80 m ³	1064,00
B6012/10010	6" FL / Q 100-150 m ³	3100,00

Σειρά με κεφαλές φίλτρασης Filtration head with hydrocyclone filter

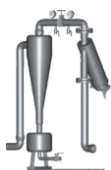

Κωδικός/Code	Χαρακτηριστικά/Specifications	€ /τμχ/Unit
B6013/00006	2"	2238,00
B6013/00007	2 1/2"	2330,00
B6013/00008	3"	2654,00
B6013/00009	4"	3480,00

ΦΙΛΤΡΑ ΜΕΤΑΛΛΙΚΑ–METAL FILTERS

Λιπασματοδιανομείς - Fertilizer tanks



Κωδικός/Code	Χαρακτηριστικά/Specifications	€ /τμχ/Unit
B6015/00060	3/4" TF L: 60 Κάθετο / 3/4" TF L: 60 Vertical	690,00
B6015/00090	3/4" TF L: 90 Κάθετο / 3/4" TF L: 90 Vertical	804,00
B6015/00120	3/4" TF L: 120 Κάθετο / 3/4" TF L: 120 Vertical	908,00
B6015/00160	3/4" TF L: 160 Κάθετο / 3/4" TF L: 160 Vertical	1032,00
B6015/00220	3/4" TF L: 220 Κάθετο / 3/4" TF L: 220 Vertical	1178,00
B6015/00300	3/4" TF L: 300 Οριζόντιο / 3/4" TF L: 300 Horizontal	1472,00

Κεφάλες λίπανσης με απλό μανόμετρο Fertilization head with manometre



Κωδικός/Code	Χαρακτηριστικά/Specifications	€ /τμχ/Unit
B6016/00004	1 1/2"	242,00
B6016/00006	2"	276,00
B6016/00007	2 1/2"	362,00
B6016/00008	3"	392,00
B6016/00009	4"	514,00
B6016/00010	6"	1386,00

Φίλτρα σίτας αυτοκαθαριζόμενα κάθετα



Κωδικός/Code	Χαρακτηριστικά/Specifications	€ /τμχ/Unit
B6017/10002	2" TF	6160,00
B6017/10003	3" F	6458,00
B6017/10004	4" F	6630,00

Φίλτρα σίτας αυτοκαθαριζόμενα οριζόντια



Κωδικός/Code	Χαρακτηριστικά/Specifications	€ /τμχ/Unit
B6018/10004	4" F	10692,00
B6018/10006	6" F	12096,00
B6018/10008	8" F	K.Z.

ΦΙΛΤΡΑ ΠΟΣΙΜΟΥ ΝΕΡΟΥ – WATER FILTERS

Κανάτες με φίλτρο άνθρακα



Κωδικός/Code	Χαρακτηριστικά/Specifications	€ /τμχ/Unit
B7017/00024	classic 3 l	25,08
B7017/10024	classic 3 l με ηλεκτρ. υπενθύμιση	40,85
B7017/00040	Unimax 3 l	26,52
B7017/10040	Unimax 3 l με ηλεκτρ. Υπενθύμιση	41,57
B7017/00001	ανταλ. φίλτρο classic (3τμχ.)	17,20
B7017/00002	ανταλ. φίλτρο Unimax (3τμχ)	21,50

*Δυνατότητα καθαρισμού 150l (classic) η 200l (unimax)

Συσκευές βρύσης με φίλτρο άνθρακα



Κωδικός/Code	Χαρακτηριστικά/Specifications	€ /τμχ/Unit
B7018/00001	λευκό	64,50
B67018/00002	χρωμέ	71,67

*εγκαθίσταται απ' ευθείας στη βρύση της κουζίνας

Συσκευές κεντρικής παροχής



Κωδικός/Code	Χαρακτηριστικά/Specifications	€ /τμχ/Unit
B7019/00001	φίλτρο (σώμα) λευκό ύψος 10', είσ. 3/4	29,53
B7019/00002	φίλτρο (σώμα) διαφανές ύψος 10', είσ. 3/4	30,03
B7019/00003	φίλτρο (σώμα) διαφανές ύψος 7', είσ. 3/4	28,11
B7019/00004	φίλτρο (σώμα) διαφανές ύψος 5', είσ. 3/4	28,11

Ανταλλακτικά φίλτρων



Κωδικός/Code	Χαρακτηριστικά/Specifications	€ /τμχ/Unit
B7020/00010	νήμα PP 10"-25 micron	5,16
B7020/00007	νήμα PP 7"-25 micron	4,59
B7020/00005	νήμα PP 5"-25 micron	4,30
B7020/10010	άνθρακα 10"-5 micron	9,75
B7020/10007	άνθρακα 7"-5 micron	8,60
B7020/10005	άνθρακα 5"-5 micron	7,17
B7020/00550	κρυστάλλων 10" 550 gr	29,53
B7020/00001	κρύσταλλοι συσκ. 1 kg	26,37

ΣΩΛΗΝΕΣ- ΕΞΑΡΤΗΜΑΤΑ ΚΗΠΟΥ

- ΛΑΣΤΙΧΑ ΚΗΠΟΥ
- ΕΞΑΡΤΗΜΑΤΑ
ΣΥΝΔΕΣΜΟΛΟΓΙΑΣ ΚΗΠΟΥ
- ΕΚΤΟΞΕΥΤΗΡΕΣ ΚΗΠΟΥ
- ΕΡΓΑΛΕΙΑ ΚΗΠΟΥ
- ΜΗΧΑΝΗΜΑΤΑ
- ΔΙΧΤΥΑ
- ΑΝΑΛΩΣΙΜΑ ΚΑΙ
ΕΞΟΠΛΙΣΜΟΣ ΚΗΠΟΥ



ΣΩΛΗΝΕΣ ΚΗΠΟΥ – GARDENS HOSES

ΠΡΑΣΙΝΟΣ ΗΜΙΔΙΑΦΑΝΗΣ ΑΠΛΟΣ - GREEN SIMPLE SEMI-TRANSPARENT



Κωδικός/Code	Χαρακτηριστικά/Specifications	Pack 1	€/m
H1000/50001	D:13mm- 1/2" L:50m	50	1,52
H1000/50058	D:16mm- 5/8" L:50m	50	2,12
H1000/50002	D:19mm- 3/4" L:50m	50	2,64
H1000/50003	D:25mm- 1" L:50m	50	3,81
H1000/25001	D:13mm- 1/2"	25	1,52
H1000/25058	D:16mm- 5/8"	25	2,12
H1000/15001	D:13mm- 1/2"	15	1,52
H1000/15058	D:16mm- 5/8"	15	2,12

ΣΕΙΡΑ ΜΕΣΑΙΟΥ ΤΥΠΟΥ MEDIUM SERIES



Κωδικός/Code	Χαρακτηριστικά/Specifications	Pack 1	€/m
H1100/50001	D:13mm- 1/2" L:50m	50	1,68
H1100/50058	D:16mm- 5/8" L:50m	50	2,10
H1100/50058	D:19mm- 3/4" L:50m	50	2,63
H1100/50003	D:25mm- 1" L:50m	50	4,41
H1100/25001	D:13mm- 1/2" L:25m	25	1,68
H1100/25058	D:16mm- 5/8" L:25m	25	2,10
H1100/15001	D:13mm- 1/2" L:15m	15	1,68
H1100/15058	D:16mm- 5/8" L:15m	15	4,41

* Διατίθεται στα εξής χρώματα: πράσινο με κόκκινη ρίγα, μπλε με λευκή ρίγα, κίτρινο με μπλε ρίγα

ΣΠΙΡΑΛ & ΜΑΝΙΚΕΣ – DELIVERY AND FLEXIBLE HOSES

ΣΠΙΡΑΛ ΠΡΑΣΙΝΟ ΕΛΑΦΡΟΥ ΤΥΠΟΥ-LIGHT DUTY DELIVERY HOSE



Κωδικός/Code	Χαρακτηριστικά/Specifications	Pack 1	€/m
H2100/50001	D:13mm- 1/2" L:50m	50	2,17
H2100/50058	D:16mm- 5/8" L:50m	50	2,57
H2100/50002	D:19mm- 3/4" L:50m	50	2,67
H2100/50003	D:25mm- 1" L:50m	50	2,67
H2100/50004	D:32mm- 1 1/4" L:50m	50	3,67
H2100/50005	D:38mm- 1 1/2" L:50m	50	5,00
H2100/50006	D:51mm- 2" L:50m	50	8,33
H2100/50007	D:63mm- 2 1/2" L:50m	50	11,33
H2100/50008	D:76mm- 3" L:50m	50	15,00
H2100/50009	D:102mm- 4" L:25m	25	21,00

ΣΠΙΡΑΛ ΠΡΑΣΙΝΟ ΒΑΡΕΩΣ ΤΥΠΟΥ -HEAVY DUTY DELIVERY HOSE



Κωδικός/Code	Χαρακτηριστικά/Specifications	Pack 1	€/m
H2200/50002	D:16mm- 5/8" L:50m	50	1,87
H2200/50002	D:19mm- 3/4" L:50m	50	3,50
H2200/50003	D:25mm- 1" L:50m	50	3,50
H2200/50004	D:32mm- 1 1/4" L:50m	50	5,00
H2200/50005	D:38mm- 1 1/2" L:50m	50	5,83
H2200/50006	D:51mm- 2" L:50m	50	9,67
H2200/50007	D:63mm- 2 1/2" L:50m	50	13,00
H2200/50008	D:76mm- 3" L:50m	50	15,67
H2200/50009	D:101mm- 4" L:25m	25	26,67

Μάνικα PVC H5100

PVC flexible hose H5100

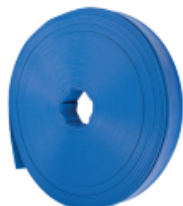

Κωδικός/Code	Χαρακτηριστικά/Specifications	Μέγιστη πίεση	Pack 1	€/m
H3004/00006	2"	4,4	100	K.Z
H3004/00007	2 1/2"	3,9	100	K.Z
H3004/00008	3"	3,9	100	K.Z

Μάνικα PVC H5200

PVC flexible hose H5200



Κωδικός/Code	Χαρακτηριστικά/Specifications	Μέγιστη πίεση	Pack 1	€/m
H3006/00006	2"	10,3	100	K.Z
H3006/00007	2 1/2"	10,3	100	K.Z
H3006/00008	3"	8,8	100	K.Z

ΕΞΑΡΤΗΜΑΤΑ ΣΥΝΔΕΣΜΟΛΟΓΙΑΣ ΚΗΠΟΥ- GARDEN FITTINGS



ΡΑΚΟΡ ΒΡΥΣΗΣ - TAP ADAPTOR



Κωδικός/Code	Χαρακτηριστικά/Specifications	Pack	€ /τμχ/Unit
H5000/00001	1/2" Θηλυκό / 1/2" Female	25	1,19
H5000/00002	3/4" Θηλυκό / 3/4" Female	25	1,19
H5000/00003	1" Θηλυκό / 1" Female	25	2,06
H5000/10002	3/4" Αρσενικό / 3/4" Male	25	1,11

ΡΑΚΟΡ ΕΝΩΣΗΣ - SNAP-ON COUPLING



Κωδικός/Code	Χαρακτηριστικά/Specifications	Pack	€ /τμχ/Unit
H5001/00001	2 υποδοχών	25	1,03
H5001/00002	3 υποδοχών	25	1,58

ΤΑΧΥΣΥΝΔΕΣΜΟΣ ΣΩΛΗΝΑ ΚΗΠΟΥ - HOSE CONNECTOR



Κωδικός/Code	Χαρακτηριστικά/Specifications	Pack	€ /τμχ/Unit
H5002/00001	1/2"	25	2,38
H5002/00002	3/4"	25	2,69
H5002/00012	3/4" Αρσενικό / 3/4" Male	10	1,80

ΤΑΧΥΣΥΝΔΕΣΜΟΣ ΣΩΛΗΝΑ ΚΗΠΟΥ ΜΕ STOP - HOSE CONNECTOR WITH STOP



Κωδικός/Code	Χαρακτηριστικά/Specifications	Pack	€ /τμχ/Unit
H5102/00001	1/2"	25	2,53
H5102/00002	3/4"	25	2,85

ΣΥΝΔΕΣΜΟΣ ΣΩΛΗΝΑ ΚΗΠΟΥ - HOSE MENDER



Κωδικός/Code	Χαρακτηριστικά/Specifications	Pack	€ /τμχ/Unit
H5006/00001	1/2"	25	2,38
H5006/00002	3/4"	25	2,53
H5006/00002	1"	10	3,17

ΕΞΟΠΛΙΣΜΟΣ ΚΗΠΟΥ- GARDEN EQUIPMENT



ΔΙΠΛΗ ΠΑΡΟΧΗ ¾"-1"
2 WAY TAP ¾"-1"



Κωδικός/Code	Χαρακτηριστικά/Specifications	Pack	€/τμχ/Unit
H5015/00002	Διπλή παροχή ¾"-1"	15	5,54

ΥΔΡΟΥΘΜΙΣΤΗΣ- TWIST NOZZLE (Snap-on)



Κωδικός/Code	Χαρακτηριστικά/Specifications	Pack	€/τμχ/Unit
H5008/00000	Υδρορυθμιστής/ Twist Nozzle (Snap-on)	50	3,17

ΠΛΑΣΤΙΚΟ ΠΙΣΤΟΛΙ ΙΣΙΟ-PLASTIC PISTOL



Κωδικός/Code	Χαρακτηριστικά/Specifications	Pack	€/τμχ/Unit
H5104/00004	Πιστόλι πλαστικό ίσιο	10	5,54

ΠΛΑΣΤΙΚΟ ΠΙΣΤΟΛΙ ΠΟΛΛΩΝ ΠΙΔΑΚΩΝ-PLASTIC MULTIPLE PATTERN PISTOL



Κωδικός/Code	Χαρακτηριστικά/Specifications	Pack	€/τμχ/Unit
H5104/00005	Πλαστικό πιστόλι πολλών πιδάκων	10	6,33

ΕΞΟΠΛΙΣΜΟΣ ΚΗΠΟΥ- GARDEN EQUIPMENT



3ΠΛΟΣ ΕΚΤΟΞΕΥΤΗΡΑΣ ΠΟΤΙΣΜΑΤΟΣ 3 OUTLET ROTOR



Κωδικός/Code	Χαρακτηριστικά/Specifications	Pack	€ /τμχ/Unit
H5105/00004	3πλος εκτοξευτήρας ποτίσματος μέχρι 9,2m	12	9,18

ΕΚΤΟΞΕΥΤΗΡΑΣ TRIO ΣΕ ΛΟΓΧΗ 3 OUTLET ROTOR IN SPIKE



Κωδικός/Code	Χαρακτηριστικά/Specifications	Pack	€ /τμχ/Unit
H5105/00002	Εκτοξευτήρας TRIO σε λόγχη	12	7,92

ΚΡΕΜΑΣΤΡΑ ΛΑΣΤΙΧΟΥ HOSE BASE



Κωδικός/Code	Χαρακτηριστικά/Specifications	Pack	€ /τμχ/Unit
H5106/00002	Κρεμάστρα λαστίχου	10	6,88 €

ΚΑΡΟΥΛΙ ΓΙΑ ΛΑΣΤΙΧΟ 60m HOSE ROLLING 60m



Κωδικός/Code	Χαρακτηριστικά/Specifications	Pack	€ /τμχ/Unit
H5106/00004	Καρούλι για λάστιχο 60m	10	30,08 €

ΚΑΡΟΥΛΙ ΓΙΑ ΛΑΣΤΙΧΟ ΜΕ ΡΟΔΕΣ 60m HOSE ROLLING WITH WHEEL 60m



Κωδικός/Code	Χαρακτηριστικά/Specifications	Pack	€ /τμχ/Unit
H5106/00004	Καρούλι για λάστιχο με ρόδες 60m	10	31,67 €

ΕΞΟΠΛΙΣΜΟΣ ΚΗΠΟΥ- GARDEN EQUIPMENT

ΨΕΚΑΣΤΗΡΑΣ 1lt SPRAYER 1lt



Κωδικός/Code0	Χαρακτηριστικά/Specifications	Pack	€ /τμχ/Unit
H5200/00003	Ψεκαστήρας 1lt	20	3,64

ΨΕΚΑΣΤΗΡΕΣ ΠΡΟΠΙΕΣΗΣ PRE-PRESSURE SPRAYERS



Κωδικός/Code	Χαρακτηριστικά/Specifications	Pack	€ /τμχ/Unit
H5200/00003	Ψεκαστήρας προπίεσης 1,5lt	20	8,93
H5200/00006	Ψεκαστήρας πρόπίεσης 5 lt	6	20,54
H5200/00007	Ψεκαστήρας πρόπίεσης 8 lt	6	23,21
H5200/00008	Ψεκαστήρας πρόπίεσης πλάτης 16 lt	1	41,00

ΨΕΚΑΣΤΗΡΑΣ ΠΛΑΤΗΣ ΒΕΝΖΙΝΟΚΙΝΗΤΟΣ 20LT PETROIL-DRIVEN SPRAYER 20LT



Κωδικός/Code	Χαρακτηριστικά/Specifications	Pack	€ /τμχ/Unit
H5200/00009	Ψεκαστήρας πλάτης βενζινοκίνητος 20lt	20	294,64

ΚΙΝΗΤΗΡΑΣ	2ΧΡΟΝΟΣ
ΚΥΒΙΣΜΟΣ	26cc
ΙΣΧΥΣ	1HP
ΠΙΕΣΗ	10 - 25 bar
ΑΠΟΔΟΣΗ	6 - 8 Lit / min
ΧΩΡΗΤΙΚΟΤΗΤΑ	20 Lit
ΒΑΡΟΣ	10.8 Kg

Σωληνάκι Δεσίματος PVC



Κωδικός/Code	Χαρακτηριστικά/Specifications	Pack	€ /kg/Unit
H5107/10020	2 mm	1 kg	11,56
H5107/10025	2,5 mm	1 kg	11,56
H5107/10030	3 mm	1 kg	11,56
H5107/10035	3,5 mm	1 kg	11,56
H5107/10040	4 mm	1 kg	11,56
H5107/10050	5 mm	1 kg	11,56

ΕΞΑΡΤΗΜΑΤΑ ΜΕΤΑΛΛΙΚΑ , Ρ

- ΕΞΑΡΤΗΜΑΤΑ ΟΡΕΙΧΑΛΚΙΝΑ
- ΓΑΛΒΑΝΙΖΕ
- PVC
- ΣΩΛΗΝΕΣ PVC - uPVC



ΟΡΕΙΧΑΛΚΙΝΑ ΕΞΑΡΤΗΜΑΤΑ - BRASS FITTINGS

Μαστός - Nipple



Κωδικός/Code	Χαρακτηριστικά/Specifications	Pack 1	Pack 2	€/τμχ/Unit
G1000/00001	1/2"	20	160	1,88
G1000/00002	3/4"	20	140	3,07
G1000/00003	1"	20	130	4,80
G1000/00004	1 1/4"	5	80	8,43
G1000/00005	1 1/2"	5	75	11,99
G1000/00006	2"	5	40	19,99

Συστολικός Μαστός - Reducing Nipple



Κωδικός/Code	Χαρακτηριστικά/Specifications	Pack 1	Pack 2	€/τμχ/Unit
G1002/00201	3/4" * 1/2"	20	160	2,32
G1002/00301	1" * 1/2"	20	130	3,48
G1002/00302	1" * 3/4"	20	80	3,84

Συστολή Αμερικής Αρσενική-Θηλυκή - Reducing Male Female



Κωδικός/Code	Χαρακτηριστικά/Specifications	Pack 1	Pack 2	€/τμχ/Unit
G1003/00001	1/2" * 1/4"	20		1,62
G1003/00002	3/4" * 1/2"	10		1,52
G1003/00004	1" * 1/2"	10		3,48
G1003/00005	1" * 3/4"			2,64
G1003/00006	1 1/4" * 1"			4,55
G1003/00007	1 1/2" * 1 1/4"			8,31
G1003/00008	2" * 1 1/2"			13,42

Τάπα Αρσενική - Male Plug



Κωδικός/Code	Χαρακτηριστικά/Specifications	Pack 1	Pack 2	€/τμχ/Unit
G1004/00001	1/2"	20	250	1,16
G1004/00002	3/4"	20	200	3,07
G1004/00003	1"	20	150	4,64
G1004/00004	1 1/4"	5	100	7,33
G1004/00005	1 1/2"	5	80	9,22
G1004/00006	2"	5	55	13,61

ΟΡΕΙΧΑΛΚΙΝΑ ΕΞΑΡΤΗΜΑΤΑ - BRASS FITTINGS

Τάπα Θηλυκή - Female Plug



Κωδικός/Code	Χαρακτηριστικά/Specifications	Pack 1	Pack 2	€ /τμχ/Unit
G1005/00001	1/2"	20	250	0,93
G1005/00002	3/4"	20	200	1,68
G1005/00003	1"	20	150	2,55
G1005/00004	1 1/4"	5	100	5,39
G1005/00005	1 1/2"	5	70	7,31
G1005/00006	2"	5	45	12,26

Γωνία 90° Αρσενική-Θηλυκή - Elbow 90° Male-Female



Κωδικός/Code	Χαρακτηριστικά/Specifications	Pack 1	Pack 2	€ /τμχ/Unit
G1006/00001	1/2"	20	160	3,25
G1006/00002	3/4"	20	90	8,29
G1006/00003	1"	20	110	11,87
G1006/00004	1 1/4"	5	70	28,54
G1006/00005	1 1/2"	5	60	32,50
G1006/00006	2"	5	30	54,06

Γωνία 90° Θηλυκή - Elbow 90° Female



Κωδικός/Code	Χαρακτηριστικά/Specifications	Pack 1	Pack 2	€ /τμχ/Unit
G1007/00001	1/2"	20	160	3,13
G1007/00002	3/4"	20	90	7,73
G1007/00003	1"	20	110	12,37
G1007/00004	1 1/4"	5	70	21,52
G1007/00005	1 1/2"	5	60	29,99
G1007/00006	2"	5	30	43,62

Μούφα - Socket



Κωδικός/Code	Χαρακτηριστικά/Specifications	Pack 1	Pack 2	€ /τμχ/Unit
G1008/00001	1/2"	20	180	2,41
G1008/00002	3/4"	20	100	4,79
G1008/00003	1"	20	150	9,11
G1008/00004	1 1/4"	5	80	11,52
G1008/00005	1 1/2"	5	70	14,38
G1008/00006	2"	5	30	23,18

ΟΡΕΙΧΑΛΚΙΝΑ ΕΞΑΡΤΗΜΑΤΑ - BRASS FITTINGS

Ταφ Θηλυκό - Tee Female



Κωδικός/Code	Χαρακτηριστικά/Specifications	Pack 1	Pack 2	€/τμχ/Unit
G1009/00001	1/2"	20	100	4,70
G1009/00002	3/4"	20	50	9,03
G1009/00003	1"	20	70	15,12
G1009/00004	1 1/4"	5	40	25,52
G1009/00005	1 1/2"	5	30	32,21
G1009/00006	2"	5	20	47,81

Ρακόρ Μονοσωληνίου Αρσ. - Straight Nipple Male



Κωδικός/Code	Χαρακτηριστικά/Specifications	Pack 1	Pack 2	€/τμχ/Unit
G1011/01525	15 * 1/2" * 2,5	20	160	2,23
G1011/01620	16 * 1/2" * 2	20	140	2,23
G1011/01820	18 * 1/2" * 2	20	130	3,12
G1011/01825	18 * 3/4" * 2,5	5	80	4,88
G1011/02202	22 * 3/4" * 3	5	75	4,60
G1011/02803	28 * 1" * 3	5	40	9,14
G1011/03203	32 * 1" * 3	20	160	9,71

Ρακόρ Μονοσωληνίου Θηλυκό - Straight Nipple Female



Κωδικός/Code	Χαρακτηριστικά/Specifications	Pack 1	Pack 2	€/τμχ/Unit
G1012/01525	15 * 1/2" * 2,5	20	160	2,23
G1012/01620	16 * 1/2" * 2	20	140	2,48
G1012/01820	18 * 1/2" * 2	20	130	3,43
G1012/01825	18 * 3/4" * 2,5	5	80	4,88
G1012/02202	22 * 3/4" * 3	5	75	4,88
G1012/02803	28 * 1" * 3	5	40	9,14
G1012/03203	32 * 1" * 3	20	160	10,51

Ρακόρ Μονοσωληνίου Διπλό - Straight Nipple Double



Κωδικός/Code	Χαρακτηριστικά/Specifications	Pack 1	Pack 2	€/τμχ/Unit
G1013/01515	15 * 15	20	160	3,94
G1013/01616	16 * 16	20	140	3,94
G1013/01818	18 * 18	20	130	5,02
G1013/02222	22 * 22	5	80	7,57
G1013/02828	28 * 28	5	75	12,59
G1013/03232	32 * 32	5	40	17,13

ΟΡΕΙΧΑΛΚΙΝΑ ΕΞΑΡΤΗΜΑΤΑ - BRASS FITTINGS

Γωνίες Μονοσωληνίου Αρσ. - Tub Elbow Male



Κωδικός/Code	Χαρακτηριστικά/Specifications	Pack 1	Pack 2	€/τμχ/Unit
G1014/01525	15 * 1,2" * 2,5	20	160	3,12
G1014/01620	16* 1/2" * 2	20	90	3,12
G1014/01820	18 *1/2" * 2	20	110	4,16
G1014/02202	22 * 3/4" * 3	5	70	7,34
G1014/02803	28 * 1" * 3	5	60	11,41
G1014/03203	32 * 1" * 3	5	30	17,89

Γωνίες Μονοσωληνίου Θηλ. - Tub Elbow Female



Κωδικός/Code	Χαρακτηριστικά/Specifications	Pack 1	Pack 2	€/τμχ/Unit
G1015/01525	15 * 1,2" * 2,5	20	160	3,56
G1015/01620	16* 1/2" * 2	20	90	3,69
G1015/01820	18 *1/2" * 2	20	110	4,60
G1015/02202	22 * 3/4" * 3	5	70	7,10
G1015/02803	28 * 1" * 3	5	60	13,72
G1015/03203	32 * 1" * 3	5	30	15,52

Γωνίες Μονοσωληνίου Διπλές - Tub Elbow



Κωδικός/Code	Χαρακτηριστικά/Specifications	Pack 1	Pack 2	€/τμχ/Unit
G1016/01515	15 * 15	20	160	4,13
G1016/01616	16 * 16	20	90	4,26
G1016/01818	18 * 18	20	110	5,68
G1016/02222	22 * 22	5	70	8,48
G1016/02828	28 * 28	5	60	15,99
G1016/03232	32 * 32	5	30	20,54

Ταφ Μονοσωληνίου Αρσ. - Tub Tee Male



Κωδικός/Code	Χαρακτηριστικά/Specifications	Pack 1	Pack 2	€/τμχ/Unit
G1017/01525	15 * 1,2" * 2,5	20	100	6,45
G1017/01620	16* 1/2" * 2	20	50	5,45
G1017/01820	18 *1/2" * 2	20	70	9,24
G1017/02202	22 * 3/4" * 3	5	40	13,02
G1017/02803	28 * 1" * 3	5	30	21,48
G1017/03203	32 * 1" * 3	5	20	25,93

Ταφ Μονοσωληνίου Θηλ. - Tub Tee Female



Κωδικός/Code	Χαρακτηριστικά/Specifications	Pack 1	Pack 2	€/τμχ/Unit
G1018/01525	15 * 1,2" * 2,5	20	100	5,49
G1018/01620	16* 1/2" * 2	20	50	5,55
G1018/01820	18 *1/2" * 2	20	70	7,53
G1018/02202	22 * 3/4" * 3	5	40	11,07
G1018/02803	28 * 1" * 3	5	30	18,27
G1018/03203	32 * 1" * 3	5	20	22,05

ΟΡΕΙΧΑΛΚΙΝΑ ΕΞΑΡΤΗΜΑΤΑ - BRASS FITTINGS

Ταφ Μονοσωληνίου Τριπλό - Tub Tee



Κωδικός/Code	Χαρακτηριστικά/Specifications	Pack 1	Pack 2	€/τμχ/Unit
G1019/15150	15 * 15 * 15	20	100	5,68
G1019/16160	16 * 16 * 16	20	50	5,77
G1019/18180	18 * 18 * 18	20	70	7,86
G1019/22220	22 * 22 * 22	5	40	12,30
G1019/28280	28 * 28 * 28	5	30	21,73
G1019/32320	32 * 32 * 32	5	20	26,84

Βαλβίδα Αντεπιστροφής με Ελατήριο Spring Check Valve with plastic insert



Κωδικός/Code	Χαρακτηριστικά/Specifications	Pack 1	Pack 2	€/τμχ/Unit
G1020/00001	1/2"	20	400	7,38
G1020/00002	3/4"	20	250	9,82
G1020/00003	1"	10	150	14,16
G1020/00004	1 1/4"	4	90	24,20
G1020/00005	1 1/2"	4	60	31,04
G1020/00006	2"	4	30	44,43
G1020/00007	2 1/2"	15		84,38
G1020/00008	3"	15		104,46
G1020/00009	4"	6		154,02

Βαλβίδα Αντεπιστροφής Οριζόντια Κλαπέ Spring Check Valve metal seat



Κωδικός/Code	Χαρακτηριστικά/Specifications	Pack 1	Pack 2	€/τμχ/Unit
G1021/00001	1/2"	20	150	7,91
G1021/00002	3/4"	20	200	12,32
G1021/00003	1"	10	130	18,21
G1021/00004	1 1/4"	4	80	29,88
G1021/00005	1 1/2"	4	40	38,93
G1021/00006	2"	4	36	65,14
G1021/00007	2 1/2"	20		109,91
G1021/00008	3"	12		165,95
G1021/00009	4"	4		298,75

ΟΡΕΙΧΑΛΚΙΝΑ ΕΞΑΡΤΗΜΑΤΑ - BRASS FITTINGS

Φίλτρο "Υ" Καθαρισμού - Strainer "Y" filter



Κωδικός/Code	Χαρακτηριστικά/Specifications	Pack 1	Pack 2	€/τμχ/Unit
G1023/00001	1/2"	10	200	7,38
G1023/00002	3/4"	10	160	10,98
G1023/00003	1"	5	96	17,41
G1023/00004	1 1/4"	5	60	28,39
G1023/00005	1 1/2"	5	30	40,80
G1023/00006	2"	5	20	61,30
G1023/00007	2 1/2"	16		123,84
G1023/00008	3"	10		180,71
G1023/00009	4"	4		301,88

Μειωτήρες πίεσης 16 bar - Pressure reducer PN16



Κωδικός/Code	Χαρακτηριστικά/Specifications	Pack 1	Pack 2	€/τμχ/Unit
G1026/55401	APM 5540 Αρσ-Male 1/2"			65,39
G1026/55402	APM 5540 Αρσ-Male 3/4"			100,48
G1026/55403	APM 5540 Αρσ-Male 1"			132,77
G1026/55404	APM 5540 Αρσ-Male 1 1/4"			223,18
G1026/55405	APM 5540 Αρσ-Male 1 1/2"			260,00
G1026/55406	APM 5540 Αρσ-Male 2"			388,27

Μειωτήρες πίεσης 40 bar - Pressure reducer PN40



Κωδικός/Code	Χαρακτηριστικά/Specifications	Pack 1	Pack 2	€/τμχ/Unit
G1025/40001	PN 40 Θ-F 1/2"			173,52
G1025/40002	PN 40 Θ-F 3/4"			276,84
G1025/40003	PN 40 Θ-F 1"			373,68
G1025/40004	PN 40 Θ-F 1 1/4"			551,54
G1025/40005	PN 40 Θ-F 1 1/2"			880,98
G1025/40006	PN 40 Θ-F 2"			1065,32
G1025/40007	PN 40 Θ-F 2 1/2"			2421,89
G1025/40008	PN 40 Θ-F 3"			3208,70

ΕΞΑΡΤΗΜΑΤΑ ΓΑΛΒΑΝΙΖΕ - GALVANIZED FITTINGS

Καμπύλη 90° Αρσενική-Θηλυκή
Elbow Bend 90° Male-Female



Κωδικός/Code	Χαρακτηριστικά/Specifications	Pack 1	Pack 2	€/τμχ/Unit
G2001/00001	1/2"	20	100	3,41
G2001/00002	3/4"	20	60	5,92
G2001/00003	1"	20	60	8,05
G2001/00004	1 1/4"	5	35	15,09
G2001/00005	1 1/2"	5	25	19,97
G2001/00006	2"	5	15	32,21
G2001/00007	2 1/2"	1	4	78,23
G2001/00008	3"	1	3	100,31
G2001/00009	4"	1	1	182,17

Γωνία 90° Θηλυκή
Elbow 90° Female



Κωδικός/Code	Χαρακτηριστικά/Specifications	Pack 1	Pack 2	€/τμχ/Unit
G2002/00001	1/2"	20	150	1,23
G2002/00002	3/4"	20	80	1,93
G2002/00003	1"	20	100	2,84
G2002/00004	1 1/4"	5	60	5,81
G2002/00005	1 1/2"	5	50	9,38
G2002/00006	2"	5	25	11,03
G2002/00007	2 1/2"	1	15	34,99
G2002/00008	3"	1	10	47,94
G2002/00009	4"	1	10	85,87

Σταυρός - Cross



Κωδικός/Code	Χαρακτηριστικά/Specifications	Pack 1	Pack 2	€/τμχ/Unit
G2003/00001	1/2"	20	60	8,55
G2003/00002	3/4"	20	40	12,81
G2003/00003	1"	20	60	15,83
G2003/00004	1 1/4"	5	25	21,26
G2003/00005	1 1/2"	5	20	28,37
G2003/00006	2"	5	10	42,35
G2003/00007	2 1/2"	1	7	95,68
G2003/00008	3"	1	4	110,38
G2003/00009	4"	1	3	183,01

Καμπύλη 90° Θηλυκή - Elbow Bend 90° Female



Κωδικός/Code	Χαρακτηριστικά/Specifications	Pack 1	Pack 2	€/τμχ/Unit
G2004/00001	1/2"	20	80	3,84
G2004/00002	3/4"	20	60	5,99
G2004/00003	1"	20	50	8,08
G2004/00004	1 1/4"	5	30	15,15
G2004/00005	1 1/2"	5	23	18,63
G2004/00006	2"	5	12	25,88
G2004/00007	2 1/2"	1	4	78,65
G2004/00008	3"	1	3	98,86
G2004/00009	4"	1	1	187,45

ΕΞΑΡΤΗΜΑΤΑ ΓΑΛΒΑΝΙΖΕ - GALVANIZED FITTINGS

Γωνία 90° Αρσενική-Θηλυκή Elbow 90° Male-Female



Κωδικός/Code	Χαρακτηριστικά/Specifications	Pack 1	Pack 2	€/τμχ/Unit
G2005/00001	1/2"	20	100	1,43
G2005/00002	3/4"	20	60	2,23
G2005/00003	1"	20	60	3,74
G2005/00004	1 1/4"	5	35	6,81
G2005/00005	1 1/2"	5	25	10,21
G2005/00006	2"	5	15	13,40
G2005/00007	2 1/2"	1	4	36,07
G2005/00008	3"	1	3	47,54
G2005/00009	4"	1	1	81,20

Συστολικός Μαστός - Reducer Nipple



Κωδικός/Code	Χαρακτηριστικά/Specifications	Pack 1	Pack 2	€/τμχ/Unit
G2006/00002	3/4"	20	140	3,73
G2006/00003	1"	20	130	7,53
G2006/00004	1 1/4"	5	80	9,81
G2006/00005	1 1/2"	5	75	15,82
G2006/00006	2" * 1 1/2"-1"	5	40	17,75
G2006/00007	2 1/2"	1	25	38,92

Μαστός - Nipple



* Η τιμή προκύπτει σύμφωνα με τη μεγαλύτερη διάσταση

Κωδικός/Code	Χαρακτηριστικά/Specifications	Pack 1	Pack 2	€/τμχ/Unit
G2007/00001	1/2"	20	160	1,27
G2007/00002	3/4"	20	140	1,65
G2007/00003	1"	20	130	2,38
G2007/00004	1 1/4"	5	80	4,23
G2007/00005	1 1/2"	5	75	4,88
G2007/00006	2"	5	40	8,81
G2007/00007	2 1/2"	1	25	17,07
G2007/00008	3"	1	20	20,56
G2007/00009	4"	1	8	75,78

Τάπα Θηλυκή - End Cap Female



Κωδικός/Code	Χαρακτηριστικά/Specifications	Pack 1	Pack 2	€/τμχ/Unit
G2008/00001	1/2"	20	250	1,57
G2008/00002	3/4"	20	200	1,88
G2008/00003	1"	20	150	2,21
G2008/00004	1 1/4"	5	100	3,58
G2008/00005	1 1/2"	5	70	4,47
G2008/00006	2"	5	45	8,46
G2008/00007	2 1/2"	1	30	16,59
G2008/00008	3"	1	24	18,10
G2008/00009	4"	1	10	39,63

ΕΞΑΡΤΗΜΑΤΑ ΓΑΛΒΑΝΙΖΕ - GALVANIZED FITTINGS

Τάπα Αρσενική - End Cap Male



Κωδικός/Code	Χαρακτηριστικά/Specifications	Pack 1	Pack 2	€/τμχ/Unit
G2009/00001	1/2"	20	350	0,98
G2009/00002	3/4"	20	200	1,33
G2009/00003	1"	20	150	1,47
G2009/00004	1 1/4"	5	100	2,92
G2009/00005	1 1/2"	5	80	4,00
G2009/00006	2"	5	55	6,43
G2009/00007	2 1/2"	1	30	15,14
G2009/00008	3"	1	20	19,52
G2009/00009	4"	1	10	45,25

Ρακόρ Θηλυκά Κωνικά - Union Flat Seat Gasket Female



Κωδικός/Code	Χαρακτηριστικά/Specifications	Pack 1	Pack 2	€/τμχ/Unit
G2010/00001	1/2"	20	80	6,81
G2010/00002	3/4"	20	60	7,03
G2010/00003	1"	20	60	8,11
G2010/00004	1 1/4"	5	35	15,09
G2010/00005	1 1/2"	5	25	17,66
G2010/00006	2"	5	20	29,07
G2010/00007	2 1/2"	1	10	69,10
G2010/00008	3"	1	8	96,38
G2010/00009	4"	1	4	194,65

Ρακόρ Αρσενικά Θηλυκά Κωνικά - Union Flat Seat Gasket Male-Female



Κωδικός/Code	Χαρακτηριστικά/Specifications	Pack 1	Pack 2	€/τμχ/Unit
G2011/00001	1/2"	20	40	8,89
G2011/00002	3/4"	20	30	10,75
G2011/00003	1"	20	50	13,32
G2011/00004	1 1/4"	5	30	21,17
G2011/00005	1 1/2"	5	25	27,14
G2011/00006	2"	5	15	43,33
G2011/00007	2 1/2"	1	10	94,97
G2011/00008	3"	1	1	148,51
G2011/00009	4"	1	1	178,16

Συστολές Αγγλίας - Reducers U.K.



Κωδικός/Code	Χαρακτηριστικά/Specifications	Pack 1	Pack 2	€/τμχ/Unit
G2012/00001	1/2"			4,35
G2012/00002	3/4"	20	100	3,17
G2012/00003	1"	20	90	4,00
G2012/00004	1 1/4"	20	40	6,77
G2012/00005	1 1/2"	5	35	8,78
G2012/00006	2"	5	15	13,86
G2012/00007	2 1/2"	5	10	47,35
G2012/00008	3"	1	4	72,11
G2012/00009	4"	1	2	117,57

* Η τιμή προκύπτει σύμφωνα με τη μεγαλύτερη διάσταση

ΕΞΑΡΤΗΜΑΤΑ ΓΑΛΒΑΝΙΖΕ - GALVANIZED FITTINGS

Μούφα - Socket



Κωδικός/Code	Χαρακτηριστικά/Specifications	Pack 1	Pack 2	€/τμχ/Unit
G2013/00001	1/2"	20	180	1,37
G2013/00002	3/4"	20	100	1,87
G2013/00003	1"	20	150	2,50
G2013/00004	1 1/4"	5	80	4,23
G2013/00005	1 1/2"	5	70	6,08
G2013/00006	2"	5	30	9,04
G2013/00007	2 1/2"	1	20	27,02
G2013/00008	3"	1	10	32,47
G2013/00009	4"	1	10	75,78

Συστολικό Ταφ - Reducing Tee



Κωδικός/Code	Χαρακτηριστικά/Specifications	Pack 1	Pack 2	€/τμχ/Unit
G2014/00201	3/4" * 1/2" * 3/4"	20	70	4,94
G2014/00302	1" * 3/4" * 1"	20	50	7,08
G2014/00403	1 1/4" * 1" * 1 1/4"	20	40	12,78
G2014/00504	1 1/2" * 1 1/4" * 1 1/2"	5	30	19,83
G2014/00605	2" * 1 1/2" * 2"	5	20	21,94
G2014/00706	2 1/2" * 2" * 2 1/2"	1	10	54,57
G2014/00807	3" * 2 1/2" * 3"	1	8	77,30
G2014/00907	4" * 2 1/2" * 4"	1	4	157,96

Ταφ Θηλυκό - Tee Female



Κωδικός/Code	Χαρακτηριστικά/Specifications	Pack 1	Pack 2	€/τμχ/Unit
G2015/00001	1/2"	20	100	1,65
G2015/00002	3/4"	20	70	2,84
G2015/00003	1"	20	50	4,17
G2015/00004	1 1/4"	5	40	7,90
G2015/00005	1 1/2"	5	30	12,23
G2015/00006	2"	5	20	17,21
G2015/00007	2 1/2"	1	10	42,69
G2015/00008	3"	1	8	57,05
G2015/00009	4"	1	8	111,74

Συστολή Αμερικής - Reducer Male-Female



Κωδικός/Code	Χαρακτηριστικά/Specifications	Pack 1	Pack 2	€/τμχ/Unit
G2016/00001	1/2"			2,15
G2016/00002	3/4"	20	100	2,22
G2016/00003	1"	20	90	2,43
G2016/00004	1 1/4"	20	40	3,62
G2016/00005	1 1/2"	5	35	5,98
G2016/00006	2"	5	15	8,82
G2016/00007	2 1/2"	5	10	22,76
G2016/00008	3"	1	4	28,60
G2016/00009	4"	1	2	61,78

* Η τιμή προκύπτει σύμφωνα με τη μεγαλύτερη διάσταση

ΕΞΑΡΤΗΜΑΤΑ ΓΑΛΒΑΝΙΖΕ - GALVANIZED FITTINGS

Σωληνομαστοί -
Pipe nipple



Κωδικός/Code	Χαρακτηριστικά/Specifications	€/τμχ/Unit
G2017/08001	1/2" x 80 mm	0,86
G2017/08002	3/4" x 80 mm	1,01
G2017/08003	1" x 80 mm	1,56
G2017/10001	1/2" x 100 mm	1,54
G2017/10002	3/4" x 100 mm	1,54
G2017/10003	1" x 100 mm	1,79
G2017/10004	1 1/4" x 100 mm	2,31
G2017/10005	1 1/2" x 100 mm	3,80
G2017/10006	2" x 100 mm	4,81
G2017/12001	1/2" x 120 mm	1,16
G2017/12002	3/4" x 120 mm	1,70
G2017/12003	1" x 120 mm	2,10
G2017/12004	1 1/4" x 120 mm	2,79
G2017/12005	1 1/2" x 120 mm	3,43
G2017/12006	2" x 120 mm	6,01
G2017/15001	1/2" x 150 mm	1,50
G2017/15002	3/4" x 150 mm	2,51
G2017/15003	1" x 150 mm	2,71
G2017/15004	1 1/4" x 150 mm	3,80
G2017/15005	1 1/2" x 150 mm	4,44
G2017/15006	2" x 150 mm	5,89
G2017/15007	2 1/2" x 150 mm	7,83
G2017/15008	3" x 150 mm	13,77
G2017/15009	4" x 150 mm	14,26
G2017/20001	1/2" x 200 mm	2,64
G2017/20002	3/4" x 200 mm	3,21
G2017/20003	1" x 200 mm	3,64
G2017/20004	1 1/4" x 200 mm	4,99
G2017/20005	1 1/2" x 200 mm	5,97
G2017/20006	2" x 200 mm	7,01
G2017/20007	2 1/2" x 200 mm	10,51
G2017/20008	3" x 200 mm	15,94
G2017/20009	4" x 200 mm	21,37
G2017/25001	1/2" x 250 mm	2,44
G2017/25002	3/4" x 250 mm	3,27
G2017/25003	1" x 250 mm	5,03
G2017/25004	1 1/4" x 250 mm	5,63
G2017/25005	1 1/2" x 250 mm	8,21
G2017/25006	2" x 250 mm	9,70
G2017/25007	2 1/2" x 250 mm	13,23
G2017/25008	3" x 250 mm	15,61
G2017/25009	4" x 250 mm	36,34
G2017/30001	1/2" x 300 mm	3,16
G2017/30002	3/4" x 300 mm	3,56
G2017/30003	1" x 300 mm	5,97
G2017/30004	1 1/4" x 300 mm	7,26
G2017/30005	1 1/2" x 300 mm	11,54
G2017/30006	2" x 300 mm	11,09
G2017/30007	2 1/2" x 300 mm	15,67
G2017/30008	3" x 300 mm	27,14
G2017/30009	4" x 300 mm	29,24

ΣΩΛΗΝΕΣ PVC- PVC PIPES

Σωλήνες pvc αποχέτευσης – Drainage PVC hose



Κωδικός / Code	Χαρακτηριστικά / Specifications	€/ m	
		3 atm	6 atm
P2000/03032	Ø 32	-	2,06
P2000/03040	Ø 40	1,22	2,29
P2000/03050	Ø 50	1,58	3,01
P2000/03063	Ø 63	1,98	4,01
P2000/03075	Ø 75	2,57	5,13
P2000/03100	Ø 100	3,96	0,00
P2000/03125	Ø 125	5,76	13,13
P2000/03140	Ø 140	7,24	16,23
P2000/03160	Ø 160	9,32	21,18
P2000/03200	Ø 200	12,35	36,98
P2000/03610	6 x 10 cm	4,21	9,00

ΕΛΟΤ 686/Α

Οι κωδικοί αναφέρονται σε σωλήνες 3atm για σωλήνες 6atm ο κωδικός διαμορφώνεται σε P2000/06***

The codes are for 3atm hose, at 6atm hose codes became P2000/09***

Σωλήνες πίεσεως u-pvc ύδρευσης- Watering pressure u-pvc hoses



Κωδικός / Code	Χαρακτηριστικά / Specifications	€/ m				€/τεμ ΔΑΚΤΥΛΙΟΙ ΣΤΕΓΑΝΩΣ ΗΣ
		6 atm	10 atm	12,5 atm	16 atm	
P2001/**025	Ø 25				2,44	
P2001/**032	Ø 32				2,75	
P2001/**040	Ø 40				3,44	
P2001/**050	Ø 50	2,21	2,85	0,00	4,21	1,51
P2001/**063	Ø 63	2,92	4,41	5,69	6,67	1,26
P2001/**075	Ø 75	4,09	6,35	0,00	9,45	1,45
P2001/**090	Ø 90	5,89	9,14	11,41	13,59	1,96
P2001/**110	Ø 110	8,54	10,91	13,69	16,34	2,44
P2001/**125	Ø 125	10,94	13,76	16,94	20,60	2,69
P2001/**140	Ø 140	13,55	17,20	21,53	25,80	3,35
P2001/**160	Ø 160	17,56	22,49	28,09	33,54	4,30

Αντικαταστήστε τα ** με την επιθυμητή πίεση σωλήνα

Replace ** with hose pressure. (06, 10, 12, 16)

KATA DIN 8061/2 & EN 1452-2

ΕΞΑΡΤΗΜΑΤΑ PVC ΑΠΟΧΕΤΕΥΣΗΣ - DRAINAGE PVC FITTINGS

Γωνία 90° - Elbow 90°



Κωδικός/Code	Χαρακτηριστικά/Specifications	€ /τμχ/Unit
P1033/00001	Ø 32	1,28
P1033/00002	Ø 40	1,53
P1033/00003	Ø 50	1,69
P1033/00004	Ø 63	2,03
P1033/00005	Ø 75	2,23
P1033/00006	Ø 100	3,02
P1033/00007	Ø 125	4,88
P1033/00008	Ø 140	11,78
P1033/00009	Ø 160	14,09
P1033/00010	Ø 200	38,89

Γωνία 45° - Elbow 45°



Κωδικός/Code	Χαρακτηριστικά/Specifications	€ /τμχ/Unit
P1034/00001	Ø 32	1,28
P1034/00002	Ø 40	1,53
P1034/00003	Ø 50	1,69
P1034/00004	Ø 63	2,03
P1034/00005	Ø 75	2,23
P1034/00006	Ø 100	3,02
P1034/00007	Ø 125	4,88
P1034/00008	Ø 140	11,78
P1034/00009	Ø 160	14,09
P1034/00010	Ø 200	38,89

Ταφ 90° - Tee 90°



Κωδικός/Code	Χαρακτηριστικά/Specifications	€ /τμχ/Unit
P1035/00001	Ø 32	1,80
P1035/00002	Ø 40	1,90
P1035/00003	Ø 50	2,21
P1035/00004	Ø 63	2,42
P1035/00005	Ø 75	2,69
P1035/00006	Ø 100	3,51
P1035/00007	Ø 125	7,03
P1035/00008	Ø 140	13,64
P1035/00009	Ø 160	18,85
P1035/00010	Ø 200	39,27

Συστολικά Ταφ 90° - Reduced Tee 90°



Κωδικός/Code	Χαρακτηριστικά/Specifications	€ /τμχ/Unit
P1036/00001	Ø 100/50	3,51
P1036/00002	Ø 100/63	3,51
P1036/00003	Ø 100/75	3,51
P1036/00004	Ø 125/100	7,03

ΕΞΑΡΤΗΜΑΤΑ PVC ΑΠΟΧΕΤΕΥΣΗΣ - DRAINAGE PVC FITTINGS

Συστολές-Reduced Solvent



Κωδικός/Code	Χαρακτηριστικά/Specifications	€ /τμχ/Unit
P1037/00001	Συστολή Ø 40/32	1,34
P1037/00002	Συστολή Ø 50/32	1,38
P1037/00003	Συστολή Ø 50/40	1,45
P1037/00004	Συστολή Ø 63/50	1,61
P1037/00005	Συστολή Ø 75/50	1,80
P1037/00006	Συστολή Ø 75/63	1,80
P1037/00007	Συστολή Ø 100/50	2,27
P1037/00008	Συστολή Ø 100/63	2,27
P1037/00009	Συστολή Ø 100/75	2,27
P1037/00010	Συστολή Ø 100/125	2,85
P1037/00011	Συστολή Ø 140/125	3,97
P1037/00012	Συστολή Ø 160/125	4,15
P1037/00013	Συστολή Ø 160/140	4,48
P1037/00014	Συστολή Ø 200/160	11,26

Μούφα-Socket



Κωδικός/Code	Χαρακτηριστικά/Specifications	€ /τμχ/Unit
P1038/00001	Ø 32	0,95
P1038/00002	Ø 40	1,14
P1038/00003	Ø 50	1,20
P1038/00004	Ø 63	1,47
P1038/00005	Ø 75	1,92
P1038/00006	Ø 100	2,52
P1038/00007	Ø 125	3,64
P1038/00008	6 x 10	5,02

Τάπα καθαρισμού με λάστιχο-Flush cap with O-RING



Κωδικός/Code	Χαρακτηριστικά/Specifications	€ /τμχ/Unit
P1039/00001	Ø 40	1,30
P1039/00002	Ø 50	1,45
P1039/00003	Ø 63	1,72
P1039/00004	Ø 75	1,90
P1039/00005	Ø 100	2,38
P1039/00006	Ø 125	3,62
P1039/00007	Ø 140	7,23
P1039/00008	Ø 160	8,47
P1039/00009	Ø 200	15,29

Καπέλα εξαερισμού-Air release fittings



Κωδικός/Code	Χαρακτηριστικά/Specifications	€ /τμχ/Unit
P1040/00001	Ø 50	2,27
P1040/00002	Ø 63	2,73
P1040/00003	Ø 75	3,14
P1040/00004	Ø 100	4,01
P1040/00005	Ø 125	5,58

ΕΞΑΡΤΗΜΑΤΑ u-PVC - u-PVC FITTINGS

Βάνα σφαιρική κολλητή - Ball valve glued



Κωδικός/Code	Χαρακτηριστικά/Specifications	€/τμχ/Unit
P1000/00025	Ø 25	17,63
P1000/00032	Ø 32	28,37
P1000/00040	Ø 40	31,43
P1000/00050	Ø 50	24,53
P1000/00063	Ø 63	35,27
P1000/00075	Ø 75	76,67
P1000/00090	Ø 90	84,33
P1000/00110	Ø 110	345,00

Βαλβίδα αντεπιστροφής pvc κολλητή Non return valve pvc glued



Κωδικός/Code	Χαρακτηριστικά/Specifications	€/τμχ/Unit
P1003/00050	Ø 50	24,00
P1003/00063	Ø 63	32,00
P1003/00075	Ø 75	149,50
P1003/00090	Ø 90	193,20
P1003/00110	Ø 110	300,53

Γωνία 90° κολλητή - Elbow 90° glued



Κωδικός/Code	Χαρακτηριστικά/Specifications	€/τμχ/Unit
P1005/00025	Ø 25	0,96
P1005/00032	Ø 32	1,28
P1005/00040	Ø 40	2,56
P1005/00050	Ø 50	2,43
P1005/00063	Ø 63	4,00
P1005/00075	Ø 75	6,40
P1005/00090	Ø 90	9,44
P1005/00110	Ø 110	20,00
P1005/00125	Ø 125	28,00
P1005/00140	Ø 140	78,20
P1005/00160	Ø 160	63,20

Γωνιά 45° κολλητή - Elbow 45° glued



Κωδικός/Code	Χαρακτηριστικά/Specifications	€/τμχ/Unit
P1006/00025	Ø 25	2,91
P1006/00032	Ø 32	3,22
P1006/00040	Ø 40	4,22
P1006/00050	Ø 50	2,72
P1006/00063	Ø 63	3,44
P1006/00075	Ø 75	8,00
P1006/00090	Ø 90	11,04
P1006/00110	Ø 110	14,24
P1006/00125	Ø 125	57,50
P1006/00140	Ø 140	70,53
P1006/00160	Ø 160	82,80

ΕΞΑΡΤΗΜΑΤΑ u-PVC - u-PVC FITTINGS

Σταυρός κολλητός - Cross glued



Κωδικός/Code	Χαρακτηριστικά/Specifications	€ /τμχ/Unit
P1007/00025	Ø 25	8,74
P1007/00032	Ø 32	10,73
P1007/00040	Ø 40	15,64
P1007/00050	Ø 50	19,17
P1007/00063	Ø 63	16,80
P1007/00075	Ø 75	19,20
P1007/00090	Ø 90	35,20
P1007/00110	Ø 110	179,40

Ταφ κολλητό 90° - Tee glued 90°

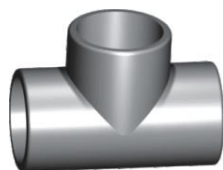

Κωδικός/Code	Χαρακτηριστικά/Specifications	€ /τμχ/Unit
P1008/00025	Ø 25	1,20
P1008/00032	Ø 32	1,52
P1008/00040	Ø 40	2,88
P1008/00050	Ø 50	3,68
P1008/00063	Ø 63	4,96
P1008/00075	Ø 75	9,60
P1008/00090	Ø 90	11,52
P1008/00110	Ø 110	23,20
P1008/00111	Ø 125	32,80
P1008/00112	Ø 140	49,60
P1008/00113	Ø 160	76,80

Ταφ συστολικό κολλητό 90° - Tee reducing glued 90°

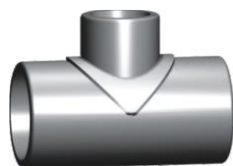

Κωδικός/Code	Χαρακτηριστικά/Specifications	€ /τμχ/Unit
P1008/50305	Ø 40 * 25 * 40	4,75
P1008/50405	Ø 40 * 32 * 40	4,75
P1008/60306	Ø 50 * 25 * 50	6,82
P1008/60406	Ø 50 * 32 * 50	6,82
P1008/70407	Ø 63 * 32 * 63	9,60
P1008/70606	Ø 63 * 40 * 63	10,12
P1008/70607	Ø 63 * 50 * 63	9,60
P1008/80708	Ø 75 * 63 * 75	10,88
P1008/90609	Ø 90 * 50 * 90	27,60
P1008/90709	Ø 90 * 63 * 90	20,80
P1008/90809	Ø 90 * 75 * 90	22,40
P1008/10710	Ø 110 * 63 * 110	27,20
P1008/10810	Ø 110 * 75 * 110	27,20
P1008/10910	Ø 110 * 90 * 110	27,20
P1008/10911	Ø 125 * 75 * 125	112,70
P1008/10912	Ø 125 * 90 * 125	112,70
P1008/10913	Ø 125 * 110 * 125	38,40
P1008/10914	Ø 160 * 110 * 160	147,20
P1008/10915	Ø 160 * 125 * 160	194,73
P1008/10916	Ø 160 * 140 * 160	194,73

ΕΞΑΡΤΗΜΑΤΑ u-PVC - u-PVC FITTINGS

Συστολή κολλητή - Reducer glued



Κωδικός/Code	Χαρακτηριστικά/Specifications	€ /τμχ/Unit
P1009/03225	Ø 32 * 25	0,96
P1009/04032	Ø 40 * 32	0,88
P1009/05025	Ø 50 * 25	2,72
P1009/05032	Ø 50 * 32	1,60
P1009/05040	Ø 50 * 40	2,40
P1009/06332	Ø 63 * 32	2,32
P1009/06340	Ø 63 * 40	2,40
P1009/06350	Ø 63 * 50	1,41
P1009/07563	Ø 75 * 63	1,92
P1009/09063	Ø 90 * 63	4,16
P1009/09075	Ø 90 * 75	3,20
P1009/11075	Ø 110 * 75	7,20
P1009/11090	Ø 110 * 90	5,76
P1009/11091	Ø 125 * 90	12,64
P1009/11092	Ø 125 * 110	8,00
P1009/11093	Ø 140 * 110	17,60
P1009/11094	Ø 140 * 125	14,40
P1009/11095	Ø 160 * 110	19,20
P1009/11096	Ø 160 * 125	24,00
P1009/11097	Ø 160 * 140	24,00

Μούφα κολλητή - socket glued



Κωδικός/Code	Χαρακτηριστικά/Specifications	€ /τμχ/Unit
P1010/00025	Ø 25	0,88
P1010/00032	Ø 32	1,20
P1010/00040	Ø 40	1,60
P1010/00050	Ø 50	1,92
P1010/00063	Ø 63	2,48
P1010/00075	Ø 75	4,08
P1010/00090	Ø 90	6,32
P1010/00110	Ø 110	10,72
P1010/00111	Ø 125	18,88
P1010/00112	Ø 140	22,40
P1010/00113	Ø 160	27,20

Τερματικό θηλυκό κολλητό - Plug female glued



Κωδικός/Code	Χαρακτηριστικά/Specifications	€ /τμχ/Unit
P1011/00025	Ø 25	1,44
P1011/00032	Ø 32	1,20
P1011/00040	Ø 40	1,44
P1011/00050	Ø 50	1,76
P1011/00063	Ø 63	2,08
P1011/00075	Ø 75	3,52
P1011/00090	Ø 90	5,60
P1011/00110	Ø 110	9,28
P1011/00111	Ø 125	20,00
P1011/00112	Ø 140	20,80
P1011/00113	Ø 160	24,80

ΕΞΑΡΤΗΜΑΤΑ u-PVC - u-PVC FITTINGS

Φλάντζα - Flange



Κωδικός/Code	Χαρακτηριστικά/Specifications	€ /τμχ/Unit
P1012/00025	∅ 25	5,52
P1012/00032	∅ 32	6,13
P1012/00040	∅ 40	8,89
P1012/00050	∅ 50	9,81
P1012/00063	∅ 63	6,08
P1012/00075	∅ 75	7,20
P1012/00090	∅ 90	8,96
P1012/00110	∅ 110	10,40
P1012/00111	∅ 125	16,00
P1012/00112	∅ 140	21,60
P1012/00113	∅ 160	24,00

Λαιμός φλάντζας κολλητός - Stub glued



Κωδικός/Code	Χαρακτηριστικά/Specifications	€ /τμχ/Unit
P1012/00025	∅ 25	1,53
P1012/00032	∅ 32	1,69
P1012/00040	∅ 40	2,45
P1012/00050	∅ 50	2,08
P1012/00063	∅ 63	3,20
P1012/00075	∅ 75	4,80
P1012/00090	∅ 90	5,60
P1012/00110	∅ 110	7,52
P1012/00111	∅ 125	14,72
P1012/00112	∅ 140	20,80
P1012/00113	∅ 160	22,40

Καθαριστικό - Pvc primer



Κωδικός/Code	Χαρακτηριστικά/Specifications	€ /τμχ/Unit
P1013/00250	250 gr	19,17

Κολλα pvc - Pvc glue



Κωδικός/Code	Χαρακτηριστικά/Specifications	€ /τμχ/Unit
P1014/00250	250 gr	19,17
P1014/00500	500 gr	28,83
P1014/00251	Διαφανές 250 gr	16,56
P1014/00501	Διαφανές 500 gr	28,37

ΕΞΑΡΤΗΜΑΤΑ u-PVC - u-PVC FITTINGS

Ταφ μικτό θηλυκό - Tee threaded female glued

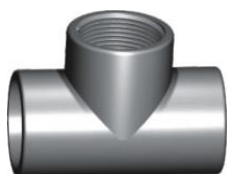

Κωδικός/Code	Χαρακτηριστικά/Specifications	€ /τμχ/Unit
P1023/63659	Ø25 * 3/4" * 25	3,68
P1023/63660	Ø32 * 1" * 32	4,91
P1023/63661	Ø40 * 1 1/4" * 40	6,13
P1023/63662	Ø50 * 1 1/2" * 50	8,89
P1023/63663	Ø63 * 2" * 63	14,40
P1023/90690	Ø90 * 2" * 90	24,00
P1023/90890	Ø90 * 3" * 90	25,60
P1023/11411	Ø110 * 4" * 110	38,40

Ζιμπω - Gibault



Κωδικός/Code	Χαρακτηριστικά/Specifications	€ /τμχ/Unit
P1024/00063	Ø63	12,48
P1024/00075	Ø75	15,20
P1024/00090	Ø90	20,00
P1024/00110	Ø110	25,60

Ρακόρ θηλυκό κολλητό-βιδωτό Union glued-threaded female



Κωδικός/Code	Χαρακτηριστικά/Specifications	€ /τμχ/Unit
P1025/02502	25 * 3/4"	7,51
P1025/03203	32 * 1"	9,81
P1025/04004	40 * 1 1/4"	11,65
P1025/05005	50 * 1 1/2"	9,60
P1025/06306	63 * 2"	13,60
P1025/07507	75 * 2 1/2"	27,20
P1025/09008	90 * 3"	40,00
P1025/11009	110 * 4"	75,90

Ρακόρ αρσενικό κολλητό-βιδωτό Union glued - threaded male



Κωδικός/Code	Χαρακτηριστικά/Specifications	€ /τμχ/Unit
P1028/05005	50 * 1 1/2"	9,28
P1028/06306	63 * 2"	11,52
P1028/06307	75 * 2 1/2"	73,24
P1028/06308	90 * 3"	93,00
P1028/06309	110 * 4"	153,50

ΕΞΑΡΤΗΜΑΤΑ u-PVC - u-PVC FITTINGS

Μεικτός σύνδεσμος Adaptor threaded-glued



Κωδικός/Code	Χαρακτηριστικά/Specifications	€ /τμχ/Unit
P1026/02501	ID: 20 ED: 25 MT: 1/2"	1,12
P1026/03202	ID: 25 ED: 32 MT: 3/4"	1,20
P1026/04003	ID: 32 ED: 40 MT: 1"	1,28
P1026/05004	ID: 40 ED: 50 MT: 1.1/4"	2,72
P1026/05005	ID: 40 ED: 50 MT: 1.1/2"	2,88
P1026/06304	ID: 50 ED: 63 MT: 1.1/4"	4,48
P1026/06305	ID: 50 ED: 63 MT: 1.1/2"	3,20
P1026/06306	ID: 50 ED: 63 MT: 2"	3,20
P1026/07506	ID: 63 ED: 75 MT: 2"	3,36
P1026/09006	ID: 75 ED: 90 MT: 2"	6,40
P1026/09007	ID: 75 ED: 90 MT: 2.1/2"	6,72
P1026/09008	ID: 75 ED: 90 MT: 3"	7,20
P1026/11006	ID: 90 ED: 110 MT: 2"	9,28
P1026/11007	ID: 90 ED: 110 MT: 2.1/2"	9,60
P1026/11008	ID: 90 ED: 110 MT: 3"	9,12
P1026/11009	ID: 90 ED: 110 MT: 4"	11,20
P1026/12508	ID: 110 ED: 125 MT: 3"	12,80
P1026/12509	ID: 110 ED: 125 MT: 4"	10,88

ID : Εσωτερική Διάμ.

ED : Εξωτερική Διάμ.

MT : Αρσενικό Σπείρ.

Η Εσωτερική Διάμετρος (ID) αναφέρεται για σύνδεση με σωλήνα

The Internal Diameter (ID) is for connection with PVC pipe

Η Εξωτερική Διάμετρος (ED) αναφέρεται για σύνδεση με εξαρτήματα

The External Diameter (ED) is for connection with fittings

ID : Internal Diameter

ED : External Diameter

MT : Male Threaded

Γωνιά 90° μεικτή κολλητή-βιδωτή θηλυκή Elbow 90° glued-threaded female



Κωδικός/Code	Χαρακτηριστικά/Specifications	€ /τμχ/Unit
P1027/02503	25 * 3/4"	2,91
P1027/03204	32 * 1 "	3,22
P1027/04005	40 * 1 1/4"	6,59
P1027/05005	50 * 1 1/2"	8,89
P1027/06306	63 * 2"	10,43
P1027/07507	75 * 2 1/2"	18,40
P1027/09008	90 * 3"	21,60
P1027/11009	110 * 4"	41,60

ΕΞΑΡΤΗΜΑΤΑ u-PVC - u-PVC FITTINGS

Μεικτή μούφα κολλητή-βιδωτή Socket glued-threaded

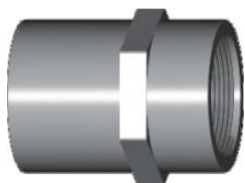

Κωδικός/Code	Χαρακτηριστικά/Specifications	€ /τμχ/Unit
P1029/02502	25 * 3/4"	3,52
P1029/03203	32 * 1"	4,00
P1029/04004	40 * 1 1/4"	4,64
P1029/05005	50 * 1.1/2"	3,52
P1029/06306	63 * 2"	4,32
P1029/07507	75 * 2.1/2"	8,00
P1029/09008	90 * 3"	9,76
P1029/11009	110 * 4"	16,00

Είσοδος γραμμής In let line



Κωδικός/Code	Χαρακτηριστικά/Specifications	€ /τμχ/Unit
P1030/06306	63 * 2"	5,60
P1030/07507	75 * 2 1/2"	6,40
P1030/09008	90 * 3"	8,32
P1030/11009	110 * 4"	12,00
P1030/11010	125 * 5"	48,30
P1030/11011	140 * 5"	56,73
P1030/11012	160 * 6"	62,87

Ελαστικοί δακτύλιοι Rubber ring seal



Κωδικός/Code	Χαρακτηριστικά/Specifications	€ /τμχ/Unit
P1031/00050	∅ 50	1,51
P1031/00063	∅ 63	1,26
P1031/00075	∅ 75	1,45
P1031/00090	∅ 90	1,96
P1031/00110	∅ 110	2,44
P1031/00125	∅ 125	2,69
P1031/00140	∅ 140	3,35
P1031/00160	∅ 160	4,30





Για Μανσόν και PVC σωλήνα
For Sleeves Sockets and PVC pipe







- ΒΑΝΕΣ
- ΧΥΤΟΣΙΔΗΡΕΣ ΒΑΛΒΙΔΕΣ
- ΕΞΑΕΡΙΣΤΙΚΑ
- ΣΕΛΕΣ ΕΠΙΣΚΕΥΗΣ
- ΥΔΡΟΜΕΤΡΑ

ΥΔΡΑΥΛΙΚΑ ΥΛΙΚΑ - PLUMBING MATERIALS

CLAVAL Υδραυλικές βαλβίδες Ελβετίας PN-16-25-40 από σφαιροειδή χυτοσίδηρο GGG40 για απαιτητικές εφαρμογές στην ύδρευση, πυρόσβεση, βιομηχανία.

	<p>ΜΕΙΩΤΗΣ ΠΙΕΣΗΣ Η βαλβίδα CLA-VAL NGE ως βαλβίδα μείωσης πίεσης εξασφαλίζει σταθερή μείωση της πίεσης στη έξοδο της ανεξάρτητα από τη διακύμανση της πίεσης ή της παροχής στα ανάντη της βαλβίδας.</p>
	<p>ΑΝΤΙΠΛΗΜΑΤΙΚΗ ΚΑΙ ΔΙΑΤΗΡΗΤΗΣ ΠΙΕΣΗΣ Η βαλβίδα CLA-VAL NGE ως βαλβίδα αντιπληγματικής προστασίας, ανοίγει γρήγορα για να εκτονώσει άμεσα την υπερπίεση (πλήγμα) που μπορεί να αναπτυχθεί στο δίκτυο. Η βαλβίδα CLA-VAL NGE ως βαλβίδα διατήρησης πίεσης, διατηρεί με ακρίβεια μια προρυθμισμένη πίεση στα ανάντη της ανεξάρτητα από τυχόν μεταβολές στην παροχή.</p>
	<p>ΜΕΙΩΤΗΣ ΚΑΙ ΔΙΑΤΗΡΗΤΗΣ ΠΙΕΣΗΣ Η βαλβίδα CLA-VAL NGE ως εφαρμογή (συναρμολόγηση) μείωσης και διατήρησης πίεσης. Εξασφαλίζει ταυτόχρονα την επιθυμητή διατήρηση της πίεσης ανάντη και τη σταθερή πίεση κατάντη της βαλβίδας. Προτεραιότητα δίνεται σαν λογικό επόμενο στην σταθερή πίεση εξόδου.</p>
	<p>ΦΛΟΤΕΡΟΒΑΛΒΙΔΑ ΑΝΩ ΚΑΤΩ ΣΤΑΘΜΗΣ Η βαλβίδα CLA-VAL NGE ως εφαρμογή (συναρμολόγηση) φλοτεροβαλβίδα άνω κάτω στάθμης παρακολουθεί την στάθμη του νερού εντός της δεξαμενής. Η βαλβίδα αυτή ανοίγει πλήρως όταν η στάθμη του νερού στη δεξαμενή πέσει κάτω από ένα προκαθορισμένο κάτω όριο, παραμένει ανοιχτή όσο η στάθμη ρευστού κυμαίνεται μεταξύ δύο ορίων και κλείνει πλήρως όταν η στάθμη του υγρού πλησιάζει ένα προκαθορισμένο άνω όριο.</p>
	<p>ΡΥΘΜΙΣΤΗΣ ΠΑΡΟΧΗΣ Η βαλβίδα CLA-VAL NGE ως εφαρμογή (συναρμολόγηση) ρύθμισης παροχής παρακολουθώντας την τοπική απώλεια μέσα από πλάκα με οπή που περιορίζει την παροχή σε ένα προκαθορισμένο ανώτατο όριο, ανεξάρτητα από τις διακυμάνσεις της ανάντη πίεσης και της απαιτούμενης κατανάλωσης. Η πλάκα ρύθμισης (orifice plate) περιλαμβάνεται στο σύστημα της βαλβίδας.</p>

ΥΔΡΑΥΛΙΚΑ ΥΛΙΚΑ - PLUMBING MATERIALS

	<p>ΗΛΕΚΤΡΟΒΑΛΒΙΔΑ on/off Η βαλβίδα CLA-VAL NGE ως εφαρμογή (συναρμολόγηση) on/off ανοίγει η κλείνει λαμβάνοντας ηλεκτρικό ρεύμα στον πιλότο σωληνοειδούς (πηνίο) που διαθέτει για τον έλεγχο της. Είναι δυνατό να ρυθμίσουμε την ταχύτητα με την οποία ανοίγει καθώς και την ταχύτητα με την οποία κλείνει η βαλβίδα. Τάση 220VAC-48VDC, DC-9VDCatching.</p>
	<p>ΒΑΛΒΙΔΑ ΔΙΑΧΕΙΡΙΣΗΣ ΠΙΕΣΗΣ Η βαλβίδα CLA-VAL NGE ως εφαρμογή (συναρμολόγηση) βαλβίδα διαχείρισης πίεσης αποτελεί ένα μειωτή πίεσεως με διαφορετικές πιέσεις εξόδου ανάλογα με την διερχόμενη κατανάλωση. Επιτρέπει την αυξομείωση της πίεσης ανάλογα με τη διερχόμενη παροχή του δικτύου σε ένα Δρ μέχρι 18μ χωρίς την χρήση ηλεκτρονικών πιλότων, υγρομέτρων-παροχομέτρων κλπ διατάξεων μέτρησης παροχής.</p>
	<p>ΒΑΛΒΙΔΑ ΔΙΑΧΕΙΡΙΣΗΣ ΠΙΕΣΗΣ PLC Η βαλβίδα CLA-VAL NGE ως εφαρμογή (συναρμολόγηση) βαλβίδα διαχείρισης πίεσης μπορεί να λειτουργήσει αυτόνομα ή σε σύνδεση με κεντρικό σύστημα ελέγχου. Ανάλογα με τις απαιτήσεις του έργου μπορεί να ρυθμίσει τοπικές συνθήκες όπως Πίεση εξόδου, Πίεση εισόδου, Στάθμη< Λειτουργία ON-OFF. Ανάλογα με τις απαιτήσεις του κυρίου του έργου μπορεί να συνδεθεί ενσύρματα ή ασύρματα με θάλαμο ελέγχου για την αμφίδρομη ενημέρωση μέσω sms.</p>
	<p>ΦΛΟΤΕΡΟΒΑΛΒΙΔΑ ΕΛΕΓΧΟΜΕΝΗ ΑΠΟ ΣΤΑΤΙΚΗ ΠΙΕΣΗ Η βαλβίδα CLA-VAL NGE ως εφαρμογή (συναρμολόγηση) φλοτεροβαλβίδα ρυθμίζει τη στάθμη μιάς δεξαμενής. κλείνει πλήρως Η βαλβίδα αυτή χρησιμοποιεί σαν αίσθηση και εντολή τη στατική πίεση της στάθμης νερού εντός της δεξαμενής και κλείνει πλήρως όταν η στατική πίεση της δεξαμενής ανέλθει στην μέγιστη προβλεπόμενη στάθμη. Ανοίγει όταν η πίεση πέσει κάτω από καθορισμένο όριο τιμής στατικής πίεσης.</p>

ΥΔΡΑΥΛΙΚΑ ΥΛΙΚΑ - PLUMBING MATERIALS

Βάνα σύρτη ελαστικής έμφραξης PN16-F4



Κωδικός/Code	Χαρακτηριστικά/Specifications	Pack	€ /τμχ/Unit
HY001/00050	50mm		130,26
HY001/00065	65mm		159,59
HY001/00080	80mm		183,49
HY001/00100	100mm		244,98
HY001/00125	125mm		311,05
HY001/00150	150mm		416,33
HY001/00200	200mm		626,16
HY001/00250	250mm		971,65
HY001/00300	300mm		1333,93

Βάνα πεταλούδας με χειρολαβή και ανοξείδωτο δίσκο



Κωδικός/Code	Χαρακτηριστικά/Specifications	Pack	€ /τμχ/Unit
HY002/00050	50mm		54,37
HY002/00065	65mm		72,35
HY002/00080	80mm		85,74
HY002/00100	100mm		118,17
HY002/00125	125mm		156,81
HY002/00150	150mm		183,05
HY002/00200	200mm		341,94

Κλαπέ αντεπιστροφής αιωρούμενου δίσκου φλαντζωτό-χυτοσιδηρό PN 10/16



Κωδικός/Code	Χαρακτηριστικά/Specifications	Pack	€ /τμχ/Unit
HY003/00040	40mm		97,33
HY003/00050	50mm		124,18
HY003/00065	65mm		151,06
HY003/00080	80mm		204,11
HY003/00100	100mm		276,09
HY003/00125	125mm		415,00
HY003/00150	150mm		492,62
HY003/00212	200mm-12 τρύπες		850,93
HY003/00250	250mm		1057,07
HY003/00300	300mm		1670,35
HY003/00350	350mm		3276,46

Φίλτρο χυτοσιδηρό φλαντζωτό PN16



Κωδικός/Code	Χαρακτηριστικά/Specifications	Pack	€ /τμχ/Unit
HY004/00040	40mm		63,96
HY004/00050	50mm		81,84
HY004/00065	65mm		118,32
HY004/00080	80mm		145,09
HY004/00100	100mm		210,34
HY004/00125	125mm		309,38
HY004/00150	150mm		511,41
HY004/00200	200mm		773,47
HY004/00250	250mm		1059,85
HY004/00300	300mm		1316,52

ΥΔΡΑΥΛΙΚΑ ΥΛΙΚΑ - PLUMBING MATERIALS

Φλαντζοζιμπώ χωρίς αγκύρωση PN16



Κωδικός/Code	Χαρακτηριστικά/Specifications	Pack	€ /τμχ/Unit
HY011/00050	50DN 40/50		72,00
HY011/00051	63DN 50		74,12
HY011/00063	63DN 60/65		77,67
HY011/00075	75DN 60/65		77,95
HY011/00090	90DN 80		91,00
HY011/00110	110DN 100		70,88
HY011/00125	125DN 125		105,19

ΥΔΡΑΥΛΙΚΑ ΥΛΙΚΑ - PLUMBING MATERIALS

Μανομετρο 1/4" ø63 απλό
Pressure gauge 1/4" ø63 plain



Κωδικός/Code	Χαρακτηριστικά/Specifications	Pack 1	Pack 2	€ /τμχ/Unit
B3029/00006	6 Atm	1	10	5,83
B3029/00010	10 Atm	1	10	5,83
B3029/00016	16 Atm	1	10	5,83
B3029/00025	25 Atm	1	10	5,83

Μανόμετρο 1/4" ø63 inox γλυκερίνης
Pressure gauge 1/4" ø63 inox glycerin



Κωδικός/Code	Χαρακτηριστικά/Specifications	Pack 1	Pack 2	€ /τμχ/Unit
B3030/00006	6 Atm	1	10	12,60
B3030/00010	10 Atm	1	10	12,60
B3030/00016	16 Atm	1	10	12,60

Μανομετρο 1/4" ø63 απλό πίσω ουρά
Pressure gauge 1/4" ø63 plain back inlet



Κωδικός/Code	Χαρακτηριστικά/Specifications	Pack 1	Pack 2	€ /τμχ/Unit
B3032/00006	6 Atm	1	10	7,00
B3032/00010	10 Atm	1	10	7,00
B3032/00016	16 Atm	1	10	7,00
B3032/00025	25 Atm	1	10	7,00

Μανόμετρο 1/4" ø63 inox γλυκερίνης πίσω ουρά
Pressure gauge 1/4" ø63 inox glycerin back inlet



Κωδικός/Code	Χαρακτηριστικά/Specifications	Pack 1	Pack 2	€ /τμχ/Unit
B3033/00006	6 Atm	1	10	13,25
B3033/00010	10 Atm	1	10	13,25
B3033/00016	16 Atm	1	10	13,25

ΥΔΡΑΥΛΙΚΑ ΥΛΙΚΑ - PLUMBING MATERIALS

Υδρόμετρο κρύου νερού
Water meter cold water



Κωδικός/Code	Χαρακτηριστικά/Specifications	Pack 1	Pack 2	€/τμχ/Unit
B3031/00006	1/2"	1,00		42,86
B3031/00010	3/4"	1,00		56,25
B3031/00016	1"	1,00		80,36
B3031/00017	1 1/4"	1,00		106,61
B3031/00018	1 1/2"	1,00		155,36
B3031/00019	2"	1,00		251,79

Υδρόμετρο ζεστού νερού
Water meter hot water



Κωδικός/Code	Χαρακτηριστικά/Specifications	Pack 1	Pack 2	€/τμχ/Unit
B3034/00001	1/2"	1,00		Κ.Ζ.
B3034/00002	3/4"	1,00		75,29
B3034/00003	1"	1,00		163,32

Υδρόμετρο τύπου WOLTMAN PN10 κρύου νερού
Water meter WOLTMAN type PN10 cold water



Κωδικός/Code	Χαρακτηριστικά/Specifications	Pack	€/τμχ/Unit
HY013/00050	50mm		222,32
HY013/00065	65mm		251,79
HY013/00080	80mm		260,71
HY013/00100	100mm		276,79
HY013/00125	125mm		373,21

Υδρόμετρο τύπου WOLTMAN PN16 κρύου νερού
Water meter WOLTMAN type PN16 cold water



Κωδικός/Code	Χαρακτηριστικά/Specifications	Pack	€/τμχ/Unit
HY014/00050	50mm		595,00
HY014/00065	65mm		720,00
HY014/00080	80mm		775,00
HY014/00100	100mm		997,50
HY014/00125	125mm		1303,45

Υδρόμετρο τύπου WOLTMAN PN16 ζεστού νερού
Water meter WOLTMAN type PN16 hot water



Κωδικός/Code	Χαρακτηριστικά/Specifications	Pack	€/τμχ/Unit
HY015/00050	50mm		773,50
HY015/00065	65mm		936,00
HY015/00080	80mm		1007,50
HY015/00100	100mm		1296,75
HY015/00125	125mm		1690,00

ΥΔΡΑΥΛΙΚΑ ΥΛΙΚΑ - PLUMBING MATERIALS



Υδρόμετρο κρύου νερού απλής ριπής Atlantis- Atlantis SINGLE JET WATER METER cold water



Κωδικός/Code	Χαρακτηριστικά/Specifications				Pack 1	€ /τμχ/Unit
	Διαστάση (in.)	Δείκτης ακρίβειας	Q ₃ (m ³ /h)	Μήκος (mm)		
B3031/00007	1/2"	R160	2,5	115	1	53,48
B3031/00008	1/2"	R160	2,5	110-115	1	53,48
B3031/00009	1/2"	R160	2,5	190	1	67,14
B3031/00010	3/4"	R160	4	130	1	63,48

Ξηρού τύπου, Περιστρεφόμενο καντράν 360°, Μαγνητική μετάδοση με σύστημα αντικλεπτικής προστασίας, Προεγκατεστημένη υποδοχή διακόπτη παλμών (1 παλμός=10L), Πιστοποίηση MID.

Υδρόμετρο κρύου πολ/πλης ριπής Triton- Triton MULTI JET WATER METER cold water



Κωδικός/Code	Χαρακτηριστικά/Specifications				Pack 1	€ /τμχ/Unit
	Διαστάση (in.)	Δείκτης ακρίβειας	Q ₃ (m ³ /h)	Μήκος (mm)		
B3031/00011	1/2"	R160	2,5	165	1	83,39
B3031/00012	3/4"	R160	4	190	1	105,89
B3031/00013	1"	R160	6,3	260	1	197,34

Ξηρού τύπου, Μαγνητική μετάδοση με σύστημα αντικλεπτικής προστασίας, Προεγκατεστημένη υποδοχή διακόπτη παλμών (1 παλμός=10L), Πιστοποίηση MID.

Υδρόμετρο κρύου νερού Hidrojet - Hidrojet WATER METER cold water



Κωδικός/Code	Χαρακτηριστικά/Specifications				Pack 1	€ /τμχ/Unit
	Διαστάση (in.)	Δείκτης ακρίβειας	Q _n (m ³ /h)	Q _{max} (m ³ /h)		
B3031/00101	1/2"	B	1,5	3	1	68,63
B3031/00102	3/4"	B	2,5	5	1	78,48
B3031/00103	1"	B	3,5	7	1	121,97
B3031/00104	1 1/4"	B	5	10	1	145,20
B3031/00105	1 1/2"	B	10,5	21	1	259,46
B3031/00106	2"	B	10,5	21	1	367,76

Ξηρού τύπου Κλάση Β, Μαγνητική μετάδοση με σύστημα αντικλεπτικής προστασίας, Προεγκατεστημένη έξοδος για διακόπτη παλμών (1 παλμός=10L), Πιστοποίηση EU.

* Οι τιμές στα προϊόντα τις εταιρείας Hidroconta είναι ενδεικτικές και απαιτείται η επικαιροποίησή τους κατά τη ζήτηση.

ΥΔΡΑΥΛΙΚΑ ΥΛΙΚΑ - PLUMBING MATERIALS

Υδρόμετρο κρύου νερού πλαστικό – Plastic water meter cold water



Κωδικός/Code	Χαρακτηριστικά/Specifications				Pack 1	€ /τμχ/Unit
	Διαστάση (in.)	Δείκτης ακρίβειας	Q _n (m ³ /h)	Q _{max} (m ³ /h)		
B3031/00107	3/4"	B	2,5	5	1	50,84
B3031/00108	1"	B	3,5	7	1	78,24
B3031/00109	1 1/4"	B	5	10	1	98,97
B3031/00110	2 1/2"	B	10,5	21	1	166,34

Ξηρού τύπου Κλάση Β, Μαγνητική μετάδοση με σύστημα αντικλεπτικής προστασίας, Προεγκατεστημένη έξοδος για διακόπτη παλμών (1 παλμός=10L), Πιστοποίηση EU.

ΥΔΡΟΜΕΤΡΟ ΤΥΠΟΥ WOLTMAN - WOLTMAN WATER METER



Κωδικός/Code	Χαρακτηριστικά/Specifications				Pack 1	€ /τμχ/Unit
	Διαστάση (in.)	Δείκτης ακρίβειας	Q ₃ (m ³ /h)	PN		
HY016/00050	2"	R50	25	16	1	391,49
HY016/00065	2 1/2"	R50	40	16	1	414,39
HY016/00080	3"	R50	63	16	1	473,61
HY016/00100	4"	R50	100	16	1	540,92
HY016/00125	5"	R50	160	16	1	668,12
HY016/00150	6"	R50	250	16	1	790,79
HY016/00200	8"	R50	400	16	1	1.022,45
HY016/00250	10"	R50	630	16	1	1.995,96
HY016/00300	12"	R50	1000	16	1	3.283,29
HY016/00350	14"	R50	1400	16	1	5.366,67
HY016/00400	16"	R50	1600	16	1	6.420,15

Ξηρού τύπου, Επισκέψιμος μηχανισμός, Μαγνητική μετάδοση με σύστημα αντικλεπτικής προστασίας, Προεγκατεστημένη έξοδος για διακόπτη παλμών, Δυνατότητα κάθετης τοποθέτησης, Δεν είναι απαραίτητη η εγκατάσταση ευθύγραμμων τμημάτων πριν το υδρόμετρο (U0 D0).

* Οι τιμές στα προϊόντα τις εταιρείας Hidroconta είναι ενδεικτικές και απαιτείται η επικαιροποίησή τους κατά τη ζήτηση.

ΥΔΡΑΥΛΙΚΑ ΥΛΙΚΑ - PLUMBING MATERIALS

Υδρόμετρο τύπου TANGENCIAL - TANGENCIAL water meter



Κωδικός/Code	Χαρακτηριστικά/Specifications				Pack 1	€/τμχ/Unit
	Διαστάση (in.)	Δείκτης ακρίβειας	Q _n (m ³ /h)	PN		
HY017/00050	2"	A	30	16	1	320,55
HY017/00065	2 1/2"	A	50	16	1	339,80
HY017/00080	3"	A	80	16	1	387,20
HY017/00100	4"	A	120	16	1	442,41
HY017/00125	5"	A	200	16	1	546,86
HY017/00150	6"	A	300	16	1	682,01
HY017/00200	8"	A	500	16	1	871,79
HY017/00250	10"	A	800	16	1	2.052,05
HY017/00300	12"	A	1200	16	1	2.996,43

Ξηρού τύπου, Κλάση A, ISO 4064, Επισκέψιμος μηχανισμός, Μαγνητική μετάδοση με σύστημα αντικλεπτικής προστασίας, Προεγκατεστημένη έξοδος για διακόπτη παλμών.

Διακόπτες παλμών – Pulse output



Κωδικός/Code	Χαρακτηριστικά/Specifications	Pack 1	€/τμχ/Unit
B3031/00111	Διακόπτης παλμών για υδρόμετρο Atlantis Triton	1	183,945
B3031/00112	Διακόπτης παλμών για υδρόμετρο Hidrojet	1	30,435
B3031/00113	Διακόπτης παλμών για υδρόμετρο Woltman	1	49,59
B3031/00114	Διακόπτης παλμών για υδρόμετρο Tangencial	1	49,59
B3031/00115	Καταγραφικό παροχής	1	357,06

Καταγραφή αθροιστικής και στιγμιαίας παροχής.

Παροχόμετρο υπερήχων - ULTRA SONIC FLOW METER



Κωδικός/ Code	Χαρακτηριστικά/Specifications				Pack 1	€/τμχ/ Unit
	Τύπος	Διάσταση	Εύρος Λειτουργίας (m/s)	Μέγιστη Ακρίβεια		
HY018/00001	Φορητό	DN 15-6000	± 10	2%	1	6.427,32
HY018/00002	Σταθερό	DN 15-6000	± 16	1%	1	5.200,55

Ψηφιακή φωτιζόμενη LCD οθόνη, Μέτρηση στιγμιαίας παροχής, όγκου και ταχύτητα υγρού, Δυνατότητα εφαρμογής σε ποικιλία υγρών/αγωγών.

* Οι τιμές στα προϊόντα τις εταιρείας Hidroconta είναι ενδεικτικές και απαιτείται η επικαιροποίησή τους κατά τη ζήτηση.

ΥΔΡΑΥΛΙΚΑ ΥΛΙΚΑ - PLUMBING MATERIALS

Ηλεκτρομαγνητικό Υδρόμετρο – Electromagnetic flow meter



Κωδικός/Code	Χαρακτηριστικά/Specifications			Pack 1	€ /τμχ/Unit
	Διάσταση (in.)	PN	Μέγιστη Ακρίβεια		
HY019/00050	2"	16	± 0,5	1	3.489,99
HY019/00065	2 1/2"	16	± 0,5	1	3.496,65
HY019/00080	3"	16	± 0,5	1	3.801,21
HY019/00100	4"	16	± 0,5	1	4.158,72
HY019/00125	5"	16	± 0,5	1	4.404,71
HY019/00150	6"	16	± 0,5	1	4.669,62
HY019/00200	8"	16	± 0,5	1	5.875,13
HY019/00250	10"	16	± 0,5	1	7.285,34
HY019/00300	12"	16	± 0,5	1	8.320,01
HY019/00350	14"	16	± 0,5	1	9.914,15
HY019/00400	16"	16	± 0,5	1	11.345,21

Τάση λειτουργίας 220V, Ψηφιακή οθόνη, Φλάντζες από ανοξείδωτο χάλυβα (κατά DIN ή ANSI), Ηλεκτρόδια AISI-316L με λαστιχένια επικάλυψη (max. T 80 ° C), Ψηφιακή έξοδος παλμού/συχνότητας, Αναλογική έξοδος 0-10/4-20mA, Έξοδος RS-232 για σύνδεση με Η/Υ, Δυνατότητα εγκατάστασης κονσόλας έως 100m από του υδρόμετρο.

Μειωτές Πίεσης πλαστικοί TAURUS – Plastic pressure reducing TAURUS



Κωδικός/Code	Χαρακτηριστικά/Specifications		Pack 1	€ /τμχ/Unit
	Διαστάση (in.)	Τύπος Σύνδεσης		
HY020/00050	2"	Σπειρώμα	1	342,65
HY020/00080	3"	Σπειρώμα	1	455,84
HY020/10080	3"	Φλάτζα	1	555,99
HY020/00100	4R"	Φλάτζα	1	578,96

Ρυθμιστές Πίεσης πλαστικοί TAURUS – Plastic pressure sustaining TAURUS



Κωδικός/Code	Χαρακτηριστικά/Specifications		Pack 1	€ /τμχ/Unit
	Διαστάση (in.)	Τύπος Σύνδεσης		
HY021/00050	2"	Σπειρώμα	1	344,28
HY021/00080	3"	Σπειρώμα	1	459,77
HY021/10080	3"	Φλάτζα	1	559,70
HY021/00100	4R"	Φλάτζα	1	582,60

* Οι τιμές στα προϊόντα τις εταιρείας Hidroconta είναι ενδεικτικές και απαιτείται η επικαιροποίησή τους κατά τη ζήτηση.

ΥΔΡΑΥΛΙΚΑ ΥΛΙΚΑ - PLUMBING MATERIALS

Μειωτές και Ρυθμιστές Πίεσης πλαστικοί TAURUS – Plastic pressure reducing and sustaining TAURUS



Κωδικός/Code	Χαρακτηριστικά/Specifications		Pack 1	€ /τμχ/Unit
	Διαστάση (in.)	Τύπος Σύνδεσης		
HY022/00050	2"	Σπείρωμα	1	486,21
HY022/00080	3"	Σπείρωμα	1	595,02
HY022/10080	3"	Φλάτζα	1	695,09
HY022/00100	4R"	Φλάτζα	1	717,87

Πλαστική ηλεκτροβάννα TAURUS – Plastic electrovalve TAURUS



Κωδικός/Code	Χαρακτηριστικά/Specifications		Pack 1	€ /τμχ/Unit
	Διαστάση (in.)	Τύπος Σύνδεσης		
HY023/00050	2" 24VAC	Σπείρωμα	1	344,79
HY023/00080	3" 24VAC	Σπείρωμα	1	432,69
HY023/10080	3" 24VAC	Φλάτζα	1	532,85
HY023/00100	4R" 24VAC	Φλάτζα	1	555,38
HY023/10050	2" 9VDC	Σπείρωμα	1	306,50
HY023/20080	3" 9VDC	Σπείρωμα	1	394,26
HY023/11080	3" 9VDC	Φλάτζα	1	494,36
HY023/10100	4R" 9VDC	Φλάτζα	1	516,98

Μειωτές Πίεσης πλαστικοί με ηλεκτροβάννα TAURUS - Plastic pressure reducing with electrovalve TAURUS



Κωδικός/Code	Χαρακτηριστικά/Specifications		Pack 1	€ /τμχ/Unit
	Διαστάση (in.)	Τύπος Σύνδεσης		
HY023/00050	2" 24VAC	Σπείρωμα	1	481,55
HY023/00080	3" 24VAC	Σπείρωμα	1	629,34
HY023/10080	3" 24VAC	Φλάτζα	1	729,33
HY023/00100	4R" 24VAC	Φλάτζα	1	752,54
HY023/10050	2" 9VDC	Σπείρωμα	1	443,12
HY023/20080	3" 9VDC	Σπείρωμα	1	590,76
HY023/11080	3" 9VDC	Φλάτζα	1	691,05
HY023/10100	4R" 9VDC	Φλάτζα	1	713,91

* Οι τιμές στα προϊόντα της εταιρείας Hidroconta είναι ενδεικτικές και απαιτείται η επικαιροποίησή τους κατά τη ζήτηση.

ΥΔΡΑΥΛΙΚΑ ΥΛΙΚΑ - PLUMBING MATERIALS

Ηλεκτροβάνες – Electrovalves 24VAC



Κωδικός/Code	Χαρακτηριστικά/Specifications		Pack 1	€ /τμχ/Unit
	Διαστάση (in.)	Τύπος Σύνδεσης		
ΗΥΝ007/00015	3/4"	Σπείρωμα	1	247,64
ΗΥΝ007/00025	1"	Σπείρωμα	1	248,58
ΗΥΝ007/00032	1 1/4"	Σπείρωμα	1	256,58
ΗΥΝ007/00040	1 1/2"	Σπείρωμα	1	257,27
ΗΥΝ007/00050	2"	Σπείρωμα	1	258,27
ΗΥΝ007/00065	2 1/2"	Σπείρωμα	1	265,25
ΗΥΝ007/00080	3"	Σπείρωμα	1	359,13
ΗΥΝ007/00100	2"	Φλάτζα	1	340,17
ΗΥΝ007/00125	3"	Φλάτζα	1	449,36
ΗΥΝ007/00150	4"	Φλάτζα	1	539,12
ΗΥΝ007/00200	5"	Φλάτζα	1	644,13
ΗΥΝ007/00250	6"	Φλάτζα	1	1.107,23
ΗΥΝ007/00300	8"	Φλάτζα	1	1.289,75
ΗΥΝ007/00350	10"	Φλάτζα	1	3.633,84
ΗΥΝ007/00400	12"	Φλάτζα	1	3.693,36

Ηλεκτροβάνες – Electrovalves 9VDC



Κωδικός/Code	Χαρακτηριστικά/Specifications		Pack 1	€ /τμχ/Unit
	Διαστάση (in.)	Τύπος Σύνδεσης		
ΗΥΝ007/10015	3/4"	Σπείρωμα	1	207,00
ΗΥΝ007/10025	1"	Σπείρωμα	1	209,13
ΗΥΝ007/10032	1 1/4"	Σπείρωμα	1	215,03
ΗΥΝ007/10040	1 1/2"	Σπείρωμα	1	216,18
ΗΥΝ007/10050	2"	Σπείρωμα	1	217,23
ΗΥΝ007/10065	2 1/2"	Σπείρωμα	1	220,11
ΗΥΝ007/10080	3"	Σπείρωμα	1	319,70
ΗΥΝ007/10100	2"	Φλάτζα	1	301,25
ΗΥΝ007/10125	3"	Φλάτζα	1	410,69
ΗΥΝ007/10150	4"	Φλάτζα	1	499,94
ΗΥΝ007/10200	5"	Φλάτζα	1	606,00
ΗΥΝ007/10250	6"	Φλάτζα	1	1.067,30
ΗΥΝ007/10300	8"	Φλάτζα	1	1.250,79
ΗΥΝ007/10350	10"	Φλάτζα	1	3.577,94
ΗΥΝ007/10400	12"	Φλάτζα	1	3.634,14

* Οι τιμές στα προϊόντα τις εταιρείας Hidroconta είναι ενδεικτικές και απαιτείται η επικαιροποίησή τους κατά τη ζήτηση.

ΥΔΡΑΥΛΙΚΑ ΥΛΙΚΑ - PLUMBING MATERIALS

Υδραυλικές βάνες – Hydraulic valves



Κωδικός/Code	Χαρακτηριστικά/Specifications		Pack 1	€ /τμχ/Unit	
	Διαστάση (in.)	Τύπος Σύνδεσης		Σώμα	Με εξαρτήματα
HYV006/00015	3/4"	Σπείρωμα	1	71,42	148,58
HYV006/00025	1"	Σπείρωμα	1	73,52	150,68
HYV006/00032	1 1/4"	Σπείρωμα	1	78,63	154,95
HYV006/00040	1 1/2"	Σπείρωμα	1	79,07	156,78
HYV006/00050	2"	Σπείρωμα	1	79,34	158,48
HYV006/00065	2 1/2"	Σπείρωμα	1	90,08	163,08
HYV006/00080	3"	Σπείρωμα	1	190,68	274,37
HYV006/00100	2"	Φλάτζα	1	160,08	223,23
HYV006/00125	3"	Φλάτζα	1	277,38	332,79
HYV006/00150	4"	Φλάτζα	1	386,21	460,59
HYV006/00200	5"	Φλάτζα	1	497,15	606,78
HYV006/00250	6"	Φλάτζα	1	867,71	1.017,26
HYV006/00300	8"	Φλάτζα	1	1.063,83	1.248,92
HYV006/00350	10"	Φλάτζα	1	3.178,92	3.326,13
HYV006/00400	12"	Φλάτζα	1	3.236,18	3.384,68

Μειωτές Πίεσης - Pressure Reducing



Κωδικός/Code	Χαρακτηριστικά/Specification		Pack 1	€ /τμχ/Unit	
	Διάσταση (in.)	Τύπος Σύνδεσης		Μεταλλικός πιλότος	Πλαστικός πιλότος
HYV001/00015	3/4"	Σπείρωμα	1	339,83	325,59
HYV001/00025	1"	Σπείρωμα	1	342,53	327,89
HYV001/00032	1 1/4"	Σπείρωμα	1	344,69	328,32
HYV001/00040	1 1/2"	Σπείρωμα	1	346,08	330,21
HYV001/00050	2"	Σπείρωμα	1	363,78	347,93
HYV001/00065	2 1/2"	Σπείρωμα	1	366,81	349,77
HYV001/00080	3"	Σπείρωμα	1	467,55	451,35
HYV001/00100	2"	Φλάτζα	1	405,68	388,08
HYV001/00125	3"	Φλάτζα	1	527,72	511,40
HYV001/00150	4"	Φλάτζα	1	636,83	623,07
HYV001/00200	5"	Φλάτζα	1	781,52	766,59
HYV001/00250	6"	Φλάτζα	1	1.549,19	1.535,10
HYV001/00300	8"	Φλάτζα	1	1.726,56	1.713,48
HYV001/00350	10"	Φλάτζα	1	3.735,59	3.717,90
HYV001/00400	12"	Φλάτζα	1	3.922,50	3.907,14

* Οι τιμές στα προϊόντα τις εταιρείας Hidroconta είναι ενδεικτικές και απαιτείται η επικαιροποίησή τους κατά τη ζήτηση.

ΥΔΡΑΥΛΙΚΑ ΥΛΙΚΑ - PLUMBING MATERIALS

Ρυθμιστές Πίεσης - Pressure Sustaining



Κωδικός/Code	Χαρακτηριστικά/Specifications		Pack 1	€ /τμχ/Unit	
	Διάσταση (in.)	Τύπος Σύνδεσης		Μεταλλικός πλότος	Πλαστικός πλότος
HYV002/00015	3/4"	Σπείρωμα	1	339,83	325,59
HYV002/00025	1"	Σπείρωμα	1	342,45	327,74
HYV002/00032	1 1/4"	Σπείρωμα	1	344,76	328,20
HYV002/00040	1 1/2"	Σπείρωμα	1	346,02	330,21
HYV002/00050	2"	Σπείρωμα	1	363,86	347,90
HYV002/00065	2 1/2"	Σπείρωμα	1	366,86	349,64
HYV002/00080	3"	Σπείρωμα	1	467,51	451,40
HYV002/00100	2"	Φλάτζα	1	405,72	387,93
HYV002/00125	3"	Φλάτζα	1	527,72	511,40
HYV002/00150	4"	Φλάτζα	1	636,69	623,43
HYV002/00200	5"	Φλάτζα	1	781,67	766,52
HYV002/00250	6"	Φλάτζα	1	1.549,64	1.534,67
HYV002/00300	8"	Φλάτζα	1	1.829,75	1.812,81
HYV002/00350	10"	Φλάτζα	1	3.805,47	3.786,57
HYV002/00400	12"	Φλάτζα	1	4.003,32	3.984,27

Φλωτεροβάνες - Float Valves



Κωδικός/Code	Χαρακτηριστικά/Specifications		Pack 1	€ /τμχ/Unit	
	Διάσταση (in.)	Τύπος Σύνδεσης		1 επίπεδο	2 επίπεδα
HYV004/00015	3/4"	Σπείρωμα	1	468,47	1.284,42
HYV004/00025	1"	Σπείρωμα	1	470,73	1.288,67
HYV004/00032	1 1/4"	Σπείρωμα	1	472,28	1.293,18
HYV004/00040	1 1/2"	Σπείρωμα	1	473,16	1.295,33
HYV004/00050	2"	Σπείρωμα	1	475,37	1.297,80
HYV004/00065	2 1/2"	Σπείρωμα	1	481,28	1.299,96
HYV004/00080	3"	Σπείρωμα	1	604,10	1.407,69
HYV004/00100	2"	Φλάντζα	1	543,18	1.378,41
HYV004/00125	3"	Φλάντζα	1	786,39	1.492,43
HYV004/00150	4"	Φλάντζα	1	895,32	1.585,95
HYV004/00200	5"	Φλάντζα	1	1.015,14	1.681,04
HYV004/00250	6"	Φλάντζα	1	1.394,18	2.084,58
HYV004/00300	8"	Φλάντζα	1	1.619,27	2.264,96
HYV004/00350	10"	Φλάντζα	1	3.585,78	4.407,26
HYV004/00400	12"	Φλάντζα	1	3.642,36	4.499,90

* Οι τιμές στα προϊόντα τις εταιρείας Hidroconta είναι ενδεικτικές και απαιτείται η επικαιροποίησή τους κατά τη ζήτηση.

ΥΔΡΑΥΛΙΚΑ ΥΛΙΚΑ - PLUMBING MATERIALS

Περιορισμού ροής - Flow Limiter



Κωδικός/Code	Χαρακτηριστικά/Specifications		Pack 1	€ /τμχ/Unit	
	Διάσταση (in.)	Τύπος Σύνδεσης		Μεταλλικός πλόςτος	Πλαστικός πλόςτος
HYV003/00015	3/4"	Σπείρωμα	1	393,02	379,32
HYV003/00025	1"	Σπείρωμα	1	395,75	380,16
HYV003/00032	1 1/4"	Σπείρωμα	1	412,50	398,52
HYV003/00040	1 1/2"	Σπείρωμα	1	415,49	400,41
HYV003/00050	2"	Σπείρωμα	1	435,47	418,83
HYV003/00065	2 1/2"	Σπείρωμα	1	557,73	542,87

Βαλβίδες εξαερισμού Πλαστικές Διπλής ενεργείας - Plastic Air Release Valves



Κωδικός/Code	Χαρακτηριστικά/Specifications	Pack 1	€ /τμχ/Unit
P1032/00007	1/2" Αρσενική	1	22,53
P1032/00008	3/4" Αρσενική	1	22,74
P1032/00009	1" Αρσενική	1	31,91
P1032/00010	2" Αρσενική	1	61,01

Βαλβίδες εξαερισμού Μεταλλικές Διπλής ενεργείας - Metallic Air Release Valves



Κωδικός/Code	Χαρακτηριστικά/Specifications	Pack 1	€ /τμχ/Unit
MP1032/00009	1" Αρσενική	1	222,99
MP1032/00010	2" Αρσενική	1	246,21

Βάνα Θυρίδας - Gate Valves



Κωδικός/Code	Χαρακτηριστικά/Specifications	Pack 1	€ /τμχ/Unit
HY025/00050	2"	1	205,38
HY025/00065	2 1/2"	1	251,60
HY025/00080	3"	1	292,14
HY025/00100	4"	1	369,30
HY025/00125	5"	1	542,60
HY025/00150	6"	1	615,59
HY025/00200	8"	1	1.001,82
HY025/00250	10"	1	1.537,82
HY025/00300	12"	1	2.020,05

* Οι τιμές στα προϊόντα τις εταιρείας Hidroconta είναι ενδεικτικές και απαιτείται η επικαιροποίησή τους κατά τη ζήτηση.

- ΑΝΤΛΙΕΣ ΕΠΙΦΑΝΕΙΑΣ
- ΒΥΘΙΖΟΜΕΝΕΣ ΑΝΤΛΙΕΣ
- ΠΙΕΣΤΙΚΑ ΔΟΧΕΙΑ



ΑΝΤΛΙΕΣ - PUMPS

Ηλεκτρικές φυγοκεντρικές αντλίες οικιακής χρήσης SAER
σειρά KF (2900lt/min)

SAER
ELETTROPOMPE



Κωδικός	Τύπος	Ισχύς (kW)	Ισχύς (HP)	Μανομετρικό (m)	Παροχή (m ³ /h)	€/τεμ
P1000 / 00000	KF 0	0,37	0,50	24 ÷ 4	0,6 ÷ 2,4	286,00
P1000 / 00003	KF 3	0,55	0,75	50 ÷ 6	0,6 ÷ 6	381,33
P1000 / 00004	KF 4	0,75	1,00	63 ÷ 11	0,6 ÷ 3	403,00
P1000 / 00005	KF 5**	1,10	1,50	68 ÷ 13	0,6 ÷ 4,2	565,50
P1000 / 00006	KF 6**	1,50	2,00	82 ÷ 18	0,6 ÷ 4,2	598,00
P1000 / 00007	KF 1	0,37	0,50	32 ÷ 9	0,6 ÷ 2,4	294,67
P1000 / 00008	KF 2	0,55	0,75	49 ÷ 13	0,6 ÷ 3,6	396,50

*ορειχάλκινη φτερωτή

Ηλεκτρικές φυγοκεντρικές αντλίες οικιακής χρήσης SAER
σειρά CM CMP (2900lt/min)



Κωδικός	Τύπος	Ισχύς (kW)	Ισχύς (HP)	Μανομετρικό (m)	Παροχή (m ³ /h)	€/τεμ μονοφασική	€/τεμ τριφασική
P1000 / 10000	CMP	0,37	0,50	22 ÷ 16	1,2 ÷ 4,8	405,17	
P1000 / 10003	CMP76	0,55	0,75	29 ÷ 21	1,2 ÷ 6	459,33	
P1000 / 10004	CMP79	0,75	1,00	33 ÷ 26	1,2 ÷ 6	474,50	
P1000 / 10005	CM 1	1,10	1,50	42 ÷ 21	1,2 ÷ 7,2	756,17	
P1000 / 10006	CM 1B	1,60	2,20	50 ÷ 32	1,2 ÷ 7,2	827,67	
P1000 / 10007	CM 1C	2,20	3,00	57 ÷ 35	1,2 ÷ 8	1087,67	905,67

Ηλεκτρικές φυγοκεντρικές αυτόματης αναρρόφησης SAER
σειρά M (2900lt/min)



Κωδικός	Τύπος	Ισχύς (kW)	Ισχύς (HP)	Μανομετρικό (m)	Παροχή (m ³ /h)	€/τεμ μονοφασική	€/τεμ τριφασική
P1000 / 20000	M 50	0,37	0,50	27 ÷ 12	0,6 ÷ 2,7	390,00	
P1000 / 20001	M 60	0,37	0,50	42 ÷ 19	0,6 ÷ 2,7	444,17	
P1000 / 20002	M 70	0,55	0,75	48 ÷ 27	0,6 ÷ 2,4	459,33	
P1000 / 20003	M 80	0,75	1,00	52 ÷ 25	0,6 ÷ 3	474,50	
P1000 / 20004	M	1,10	1,50	45 ÷ 22	0,6 ÷ 7	946,83	
	300C						
P1000 / 20005	M	1,50	2,00	56 ÷ 28	0,6 ÷ 7	977,17	
	300B						
P1000 / 20006	M	2,20	3,00	66 ÷ 26	0,6 ÷ 7	1063,83	1046,50
	300A						
P1000 / 20007	M	1,10	1,50	39 ÷ 17	0,6 ÷ 9,6	946,83	
	400C						
P1000 / 20008	M	1,50	2,00	50 ÷ 16	0,6 ÷ 10	977,17	
	400B						
P1000 / 20009	M	2,20	3,00	60 ÷ 16	0,6 ÷ 10	1063,83	
	400A						
P1000 / 20010	M 500	2,20	3,00	84 ÷ 3,6	0,6 ÷ 4	1068,17	1050,83
P1000 / 20011	M 150	1,10	1,50	64 ÷ 45	0,9 ÷ 4	966,33	
	**						
P1000 / 20012	M 200	1,50	2,00	66 ÷ 40	0,9 ÷ 6	1001,00	

ΑΝΤΛΙΕΣ - PUMPS

SAER
ELETTROPOMPE

Ανοξείδωτες υποβρύχιες αντλίες SAER σειρά MBS
(2900lt/min)



Κωδικός	Τύπος	Ισχύς (kW)	Ισχύς (HP)	Μανομετρικό (m)	Παροχή (m³/h)	Διάμετρος (inch)	€/τεμ
P1011/ 04008	MBS-X/3	0,55	0,75	43 ÷ 17	0,6 ÷ 4,2	1" 1/4	1655,33
P1011/ 04009	MBS-X/4	0,75	1	57 ÷ 21	0,6 ÷ 4,2	1" 1/4	1698,67
P1011/ 04010	MBS-X/5	0,9	1,2	71,5 ÷ 24,5	0,6 ÷ 4,2	1" 1/4	1802,67
P1011/ 04011	MBS-X/6	1,1	1,5	86 ÷ 28	0,6 ÷ 4,2	1" 1/4	1848,17
P1011/ 04012	MBS-A/3	0,75	1	44,5 ÷ 16	0,6 ÷ 5,2	1" 1/4	1670,50
P1011/ 04013	MBS-A/4	1	1,36	59 ÷ 22,5	0,6 ÷ 5,2	1" 1/4	1765,83
P1011/ 04014	MBS-A/5	1,1	1,5	75 ÷ 29	0,6 ÷ 5,2	1" 1/4	1872,00
P1011/ 04015	MBS-A/6	1,2	1,6	90 ÷ 34,5	0,6 ÷ 5,2	1" 1/4	1939,17
P1011/ 04016	MBS-Y/4	0,75	1	48 ÷ 12	0,6 ÷ 6,3	1" 1/4	1685,67
P1011/ 04017	MBS-Y/5	0,9	1,2	61,5 ÷ 16,5	0,6 ÷ 6,3	1" 1/4	1826,50
P1011/ 04018	MBS-Y/6	1,1	1,5	77 ÷ 21	0,6 ÷ 6,3	1" 1/4	1924,00
P1011/ 04019	MBS-Y/7	1,5	2	91,5 ÷ 28	0,6 ÷ 6,3	1" 1/4	2010,67
P1011/ 04020	MBS-B/3	1	1,36	40,5 ÷ 12	0,6 ÷ 9	1" 1/4	1694,33
P1011/ 04021	MBS-B/4	1,2	1,6	55 ÷ 19	0,6 ÷ 9	1" 1/4	1826,50
P1011/ 04022	MBS-B/5	1,5	2	67 ÷ 20	0,6 ÷ 9	1" 1/4	1885,00
P1011/ 04023	MBS-B/7	2,2	3	93 ÷ 30	0,6 ÷ 9	1" 1/4	2075,67
P1011/ 04024	MBS-C/3	1,5	2	38 ÷ 7	3 ÷ 18	1" 1/4	1787,50
P1011/ 04025	MBS-C/5	2,2	3	65 ÷ 15	3 ÷ 18	1" 1/4	2008,50
P1011/ 04026	MBS-C/6	2,8	3,8	76,5 ÷ 19,5	3 ÷ 18	1" 1/4	1982,50
P1011/ 04027	MBS-C/7	3,3	4,5	89 ÷ 20,5	3 ÷ 18	1" 1/4	2227,33

Αντλία λυμμάτων ZENIT DR BLUE



Κωδικός	Τύπος	Ισχύς (kW)	Τάση (Volt)	Ελεύθερο πέρασμα (mm)	Σύνδεση (inch)	€/τεμ
P1000 / 30000	DR BLUE 40 M	0,30	1X230	7	1-1 1/4"	516,00
P1000 / 30001	DR BLUE 50 M	0,37	1X230	7	1-1 1/4"	570,00
P1000 / 30002	DR BLUE 75 M	0,55	1X230	7	1-1 1/4"	660,00
P1000 / 30003	DR BLUE 100 M	0,75	1X230	7	1-1 1/4"	824,00

Παροχή σε m³/h						
0,0	3,6	7,2	10,8	14,4	18,0	
Μανομετρικό (m)						
7,0	6,3	5,2	3,6			
9,5	8,5	7,0	5,1	2,7		
12,0	10,8	9,3	7,3	5,0		
14,2	13,3	11,9	10,3	8,0	4,5	

ΠΙΕΣΤΙΚΑ ΔΟΧΕΙΑ – PRESSURE VESSELS



Δοχεία διαστολής για πιεστικά συγκροτήματα, για χρήση με αυτοματισμό λειτουργίας σε αντλητικά συγκροτήματα γεωτρήσεων, για συστήματα άρδευσης και για πυροσβεστικά συγκροτήματα.

Όγκος & τύπος δοχείου	Σχήμα & διάταξη δοχείου	Μέγιστη πίεση λειτουργίας	Διαστάσεις (mm) DxHxH1					Σύνδεσιμος	Όγκος συσκευασίας	Βάρος	€/τεμ
				x		x					
19 v*	ΚΑΤΑΚΟΡΥΦΟ	8	270	x	405	x	-	1"	0,030	5,4	88,80
20H	ΟΡΙΖΟΝΤΙΟ	10	492	x	275	x	140	1"	0,042	6,3	98,40
24 S*	ΣΦΑΙΡΙΚΟ	8	360	x	335	x	-	1"	0,047	5,8	90,67
40H	ΟΡΙΖΟΝΤΙΟ	10	580	x	345	x	190	1"	0,080	8,7	221,07
60H	ΟΡΙΖΟΝΤΙΟ	10	680	x	380	x	220	1"	0,120	17,0	280,00
80H	ΟΡΙΖΟΝΤΙΟ	10	680	x	450	x	225	1"	0,160	20,0	394,67
100 H	ΟΡΙΖΟΝΤΙΟ	10	780	x	450	x	230	1"	0,200	25,0	458,67
100 V	ΚΑΤΑΚΟΡΥΦΟ	10	450	x	950	x	180	1"	0,240	26,0	442,67
200 V	ΚΑΤΑΚΟΡΥΦΟ	10	550	x	1255	x	170	1-1/2"	0,400	46,0	842,67
300 V	ΚΑΤΑΚΟΡΥΦΟ	10	630	x	1405	x	160	1-1/2"	0,600	59,0	984,00
500 V	ΚΑΤΑΚΟΡΥΦΟ	10	780	x	1550	x	220	1-1/2"	1,300	114,0	1882,67
750V	ΚΑΤΑΚΟΡΥΦΟ	10	780	x	1940	x	235	1-1/2"	1,250	162,0	4989,33
1000 V	ΚΑΤΑΚΟΡΥΦΟ	10	930	x	1970	x	220	2"	2,200	214,0	7762,67
100 V	ΚΑΤΑΚΟΡΥΦΟ	16	450	x	950	x	180	1-1/2"	0,240	26,0	1146,67
200 V	ΚΑΤΑΚΟΡΥΦΟ	16	550	x	1255	x	170	1-1/2"	0,400	46,0	1669,33
300 V	ΚΑΤΑΚΟΡΥΦΟ	16	630	x	1405	x	160	1-1/2"	0,600	59,0	2138,67
500 V	ΚΑΤΑΚΟΡΥΦΟ	16	780	x	1550	x	220	1-1/2"	1,300	114,0	3434,67



ΠΙΕΣΤΙΚΑ ΔΟΧΕΙΑ – PRESSURE VESSELS



Σετ πιεστικών δοχείων μεμβράνης βουτυλίου για πιεστικά συγκροτήματα που περιλαμβάνουν τα απαραίτητα εξαρτήματα και είναι έτοιμα για χρήση σε αυτόματα αντλητικά, πιεστικά και πυροσβεστικά συγκροτήματα.

Όγκος & τύπος δοχείου	Σχήμα & διάταξη δοχείου	Μέγιστη πίεση λειτουργίας	Πιεζοστάτης		Μανόμετρο		Σωλήνας FLEXIBLE (DxL)		ΑΣΦΑΛΙΣΤΡΟ		Βαλβίδα Αντ/ης	Πεντάοδο	Μαστός 6/Γ	Μαστός 1/2" 6/Γ Γάלב.	Ταφ 1/2" Γάלב	Γωνία MEB Γάלב	Συστολή Μανόμε/ου	Συστολή Πιεζοστάτη	Καλώδιο 3x1.5	€/τεμ
			bar	in.	mm	inch	m	in.	bar											
19 V*	ΚΑΤΑΚΟΡΥΦΟ	10	Furnas	0-6,0	1/4	63	1"	0,6	-	-	1"	1"	1"	-	-	-	-	-	1"	301,33
20 H *	ΟΡΙΖΟΝΤΙΟ	10	Furnas	0-6,0	1/4	63	1"	0,6	-	-	1"	1"	1"	-	-	-	-	-	1"	312,00
24 S	ΣΦΑΙΡΙΚΟ	10	Furnas	0-6,0	1/4	63	-	-	-	-	1"	1"	1"	-	-	-	-	-	1"	265,33
40 H	ΟΡΙΖΟΝΤΙΟ	10	Furnas	0-6,0	1/4	63	1"	0,6	-	-	1"	1"	1"	-	-	-	-	-	1"	434,67
60 H	ΟΡΙΖΟΝΤΙΟ	10	Furnas	0-6,0	1/4	63	1"	0,7	-	-	1"	1"	1"	-	-	-	-	-	1"	501,33
80 H	ΟΡΙΖΟΝΤΙΟ	10	Furnas	0-6,0	1/4	63	1"	0,7	-	-	1"	1"	1"	-	-	-	-	-	1"	616,00
100 H	ΟΡΙΖΟΝΤΙΟ	10	Furnas	0-6,0	1/4	63	1"	0,7	-	-	1"	1"	1"	-	-	-	-	-	1"	680,00
100 V	ΚΑΤΑΚΟΡΥΦΟ	10	Ranco	0-7,5	1/4	63	1"	0,8	-	-	-	-	-	1	1-1/2"	-	1	1	-	664,00
200 V	ΚΑΤΑΚΟΡΥΦΟ	10	Ranco	0-7,5	1/4	63	1-1/2"	0,8	1/2"	8	-	-	-	2	2	1-1/2"	1	1	-	1149,33
300 V	ΚΑΤΑΚΟΡΥΦΟ	10	Ranco	0-7,5	1/4	63	1-1/2"	0,8	1/2"	8	-	-	-	2	2	1-1/2"	1	1	-	1285,33
500 V	ΚΑΤΑΚΟΡΥΦΟ	10	Ranco	0-7,5	1/4	63	1-1/2"	0,8	1/2"	8	-	-	-	2	2	1-1/2"	1	1	-	2189,33
20 V#	ΚΑΤΑΚΟΡΥΦΟ	16	Ranco	0-10	1/4	63	1"	0,6	-	-	1"	1"	1"	-	-	-	-	-	1"	263,73
100 V	ΚΑΤΑΚΟΡΥΦΟ	16	Ranco	7-32	1/4	63	1"	0,8	-	-	-	-	-	1	1-1/2"	1	1	1	-	1381,33
200 V	ΚΑΤΑΚΟΡΥΦΟ	16	Ranco	7-32	1/4	63	1-1/2"	0,8	1/2"	10	-	-	-	2	2	1-1/2"	1	1	-	1984,00
300 V	ΚΑΤΑΚΟΡΥΦΟ	16	Ranco	7-32	1/4	63	1-1/2"	0,8	1/2"	10	-	-	-	2	2	1-1/2"	1	1	-	2445,33
500 V	ΚΑΤΑΚΟΡΥΦΟ	16	Ranco	7-32	1/4	63	1-1/2"	0,8	1/2"	10	-	-	-	2	2	1-1/2"	1	1	-	3733,33

ΑΝΤΛΙΕΣ ΣΥΝΤΡΙΒΑΝΙΩΝ – FOUNTAIN PUMPS



H5300/00001

Αντλία εσωτ./εξωτ. χώρου, Super Fountain Pump 400

L/H: 50-400

M.Y. (cm) : 100 cm

τιμή: 104,11 €

H5300/00002

Αντλία εσωτ./εξωτ. χώρου, Super Fountain Pump 1000

L/H: 1000

M.Y. (cm) : 150 cm

τιμή: 145,36 €

H5300/00003

Αντλία εσωτ./εξωτ. χώρου, Super Fountain Pump 2000

L/H: 2000

M.Y. (cm) : 200 cm

τιμή: 188,57 €

ΔΕΞΑΜΕΝΕΣ - ΒΥΤΙΑ

- ΒΥΤΙΑ ΚΥΛΙΝΔΡΙΚΑ
- ΚΑΤΑΚΟΡΥΦΑ
- ΒΥΤΙΑ ΨΕΚΑΣΤΙΚΩΝ
- ΔΟΧΕΙΑ ΑΝΟΙΧΤΑ



ΔΕΞΑΜΕΝΕΣ / ΒΥΤΙΑ – TANKS

ΒΥΤΙΑ ΚΥΛΙΝΔΡΙΚΑ ΕΠΙΠΕΔΑ ΟΡΙΖΟΝΤΙΑ



Κωδικός/Code	Χαρακτηριστικά/Specifications	Διαστάσεις/Dimensions Μ(μ)xΠ(μ)xΥ(μ)	€ /τεμ.
R0000/0030	300L ΚΥΛΙΝΔΡΙΚΗ	1,05X0,65X0,75	195,00
R0000/0040	400L ΚΥΛΙΝΔΡΙΚΗ	1,10X0,72X0,82	241,43
R0000/0050	500L ΚΥΛΙΝΔΡΙΚΗ	1,16X0,82X0,90	278,57
R0000/0060	600L ΚΥΛΙΝΔΡΙΚΗ	1,36X0,80X0,93	297,14
R0000/0080	800L ΚΥΛΙΝΔΡΙΚΗ	1,35X0,92X1,00	408,57
R0000/0100	1000L ΚΥΛΙΝΔΡΙΚΗ	1,44X0,97X1,12	417,86
R0000/0120	1200L ΚΥΛΙΝΔΡΙΚΗ	1,70X1,00X1,10	668,57
R0000/0160	1600L ΚΥΛΙΝΔΡΙΚΗ	1,75X1,10X1,20	928,57
R0000/0160	1600L ΚΥΛΙΝΔΡΙΚΗ ΕΝΙΣΧΥΜΕΝΗ	1,75X1,10X1,20	1086,43
R0000/0200	2000L ΚΥΛΙΝΔΡΙΚΗ	1,82X1,27X1,37	1067,86
R0000/0201	2000L ΚΥΛΙΝΔΡΙΚΗ ΕΝΙΣΧΥΜΕΝΗ	1,82X1,27X1,37	1225,71
R0000/0275	2750L ΚΥΛΙΝΔΡΙΚΗ	1,90X1,45X1,60	1207,14
R0000/0276	2750L ΚΥΛΙΝΔΡΙΚΗ ΕΝΙΣΧΥΜΕΝΗ	1,90X1,45X1,60	1495,00
R0000/0310	3100L ΚΥΛΙΝΔΡΙΚΗ ΕΝΙΣΧΥΜΕΝΗ	2,20X1,40X1,52	2321,43
R0000/0500	5000L ΚΥΛΙΝΔΡΙΚΗ ΕΝΙΣΧΥΜΕΝΗ	2,50X1,65X1,80	3640,00
R0000/0061	600L ΟΒΑΛ	1,20X0,90X0,80	297,14
R0000/0081	800L ΟΒΑΛ	1,40X1,00X0,90	408,57
R0000/0121	1200L ΟΒΑΛ	1,62X1,16X1,00	668,57

ΒΥΤΙΑ ΠΑΡΑΛΛΗΛΕΠΙΠΕΔΑ



Κωδικός/Code	Χαρακτηριστικά/Specifications	Διαστάσεις/Dimensions Μ(μ)xΠ(μ)xΥ(μ)	€ /τεμ.
R0002/0010	100L ΟΡΙΖΟΝΤΙΟ	0,58X0,40X0,58	92,86
R0002/0020	200L ΟΡΙΖΟΝΤΙΟ	0,97X0,49X0,54	157,86
R0002/0021	200L ΚΑΘΕΤΟ	0,49X0,49X1,00	157,86
R0002/0030	300L ΟΡΙΖΟΝΤΙΟ	1,05X0,53X0,60	195,00
R0002/0031	300L ΚΑΘΕΤΟ	0,53X0,53X1,10	195,00
R0002/0050	500L ΟΡΙΖΟΝΤΙΟ	1,20X0,68X0,72	297,14
R0002/0051	500L ΚΑΘΕΤΟ	0,68X0,68X1,24	297,14
R0002/0057	570L ΚΑΘΕΤΟ ΣΤΕΝΟ	1,18X0,68X0,92	306,43
R0002/0080	800L ΟΡΙΖΟΝΤΙΟ	1,52X1,04X0,70	473,57
R0002/0095	950L ΟΡΙΖΟΝΤΙΟ	1,55X0,98X0,85	557,14
R0002/0100	1000L ΚΑΘΕΤΟ ΣΤΕΝΟ	1,55X0,70X1,15	538,57
R0002/0110	1100L ΚΑΘΕΤΟ ΣΤΕΝΟ	1,47X0,70X1,30	557,14

ΔΕΞΑΜΕΝΕΣ / ΒΥΤΙΑ - TANKS

ΒΥΤΙΑ ΚΑΤΑΚΟΡΥΦΑ ΚΥΛΙΝΔΡΙΚΑ "ΣΤΕΝΑ"



Κωδικός/Code	Χαρακτηριστικά/Specifications	Διαστάσεις/Dimensions Δ(μ)xΥ(μ)	€/τεμ.
R0003/0010	100L	0,50x0,68	92,86
R0003/0015	150L	0,47x0,92	139,29
R0003/0020	200L	0,57x0,95	157,86
R0003/0033	330L	0,59x1,35	185,71
R0003/0050	500L	0,72x1,44	306,43
R0003/0051	500L ΟΒΑΛ	0,74x0,61x1,51	306,43
R0003/0080	800L	0,72x2,00	417,86
R0003/0100	1000L	0,83x2,00	473,57
R0003/0150	1500L	1,00x2,10	501,43

ΒΥΤΙΑ ΚΑΤΑΚΟΡΥΦΑ ΚΥΛΙΝΔΡΙΚΑ "ΣΕΙΡΑ ΒΕΡΓΙΝΑ"



Κωδικός/Code	Χαρακτηριστικά/Specifications	Διαστάσεις/Dimensions Δ(μ)xΥ(μ)	€/τεμ.
R0004/0050	500L	1,00x0,80	222,86
R0004/0120	1200L	1,26x1,17	352,86
R0004/0150	1500L	1,40x1,25	538,57
R0004/0200	2000L	1,40x1,60	780,00
R0004/0280	2800L	1,61x1,60	854,29
R0004/0315	3150L	1,60x1,90	984,29
R0004/0500	5000L	2,05x1,80	1430,00
R0004/0560	5600L ΜΕΓ.ΚΑΠ.	2,05x1,96	1838,57
R0004/0600	6000L	2,05x2,10	1903,57

ΒΥΤΙΑ ΚΑΤΑΚΟΡΥΦΑ ΚΥΛΙΝΔΡΙΚΑ



Κωδικός/Code	Χαρακτηριστικά/Specifications	Διαστάσεις/Dimensions Δ(μ)xΥ(μ)	€/τεμ.
R0005/0200	2000L	1,27x1,80	919,29
R0005/0330	3300L	1,63x1,70	1727,14
R0005/0500	5000L	1,81x2,35	2210,00
R0005/0800	8000L ΚΟΝΤΟ	2,40x2,40	3222,14
R0005/0801	8000L ΨΗΛΟ	1,81x3,23	3686,43
R0005/1000	10000L	2,40x2,80	3760,71
R0005/1500	15000L	2,75x3,05	5636,43
R0005/2000	20000L	3,30x2,55	8932,86
R0005/2500	25000L	3,60x2,85	11904,29
R0005/3000	30000L	3,60x3,35	15191,43
R0005/4200	42000L	4,00x3,70	21171,43

ΔΕΞΑΜΕΝΕΣ / ΒΥΤΙΑ - TANKS

ΒΥΤΙΑ ΚΑΤΑΚΟΡΥΦΑ ΚΩΝΙΚΑ ΜΕ ΒΑΣΗ



Κωδικός/Code	Χαρακτηριστικά/Specifications	Διαστάσεις/Dimensions	
		Δ(μ)χΥ(μ)	€ /τεμ.
R0006/0030	300L ΑΝΟΙΚΤΟ	0,68X1,13	436,43
R0006/0090	900L ΑΝΟΙΚΤΟ	1,07X1,54	807,86
R0006/0155	1550L ΑΝΟΙΚΤΟ	1,27X1,57	1086,43
R0006/0180	1800L ΚΛΕΙΣΤΟ	1,27X1,90	1114,29
R0006/0320	3200L ΑΝΟΙΚΤΟ	1,64X2,07	1810,71
R0006/0420	4200L ΑΝΟΙΚΤΟ	1,96X1,74	2265,71
R0006/0500	5000L ΚΛΕΙΣΤΟ	1,66X2,85	3101,43
R0006/0570	5700L ΑΝΟΙΚΤΟ	2,02X2,50	2627,86
R0006/0850	8500L ΑΝΟΙΚΤΟ	2,00X3,40	4169,29

*Στην τιμή δεν περιλαμβάνεται η βάση

ΔΟΧΕΙΑ ΠΑΡΑΛΛΗΛΕΠΙΠΕΔΑ ΑΝΟΙΧΤΑ



Κωδικός/Code	Χαρακτηριστικά/Specifications	Διαστάσεις/Dimensions	
		Μ(μ)χΠ(μ)χΥ(μ)	€ /τεμ.
R0007/0020	200L	0,77X0,57X0,62	204,29
R0007/0025	250L	1,05X0,56X0,53	241,43
R0007/0033	330L	1,26X0,53X0,63	306,43
R0007/0040	400L	1,26X0,68X0,72	334,29
R0007/0095	950L	1,64X0,92X0,92	612,86

ΒΥΤΙΑ ΨΕΚΑΣΤΙΚΩΝ



Κωδικός/Code	Χαρακτηριστικά/Specifications	Διαστάσεις/Dimensions	
		Μ(μ)χΠ(μ)χΥ(μ)	€ /τεμ.
R0008/0020	200L ΥΔΡ.	0,84X0,50X0,80	241,43
R0008/0030	300L ΥΔΡ.	0,86X0,50X0,95	278,57
R0008/0045	450L ΥΔΡ.	1,24X0,65X0,91	371,43
R0008/0080	800L ΥΔΡ.	1,57X0,69X1,31	696,43
R0008/0100	1000L ΥΔΡ.	1,57X0,69X1,48	910,00

ΕΡΓΑΛΕΙΑ - ΜΗΧΑΝΗΜΑΤΑ

- ΕΡΓΑΛΕΙΑ ΚΗΠΟΥ
- ΔΙΑΦΟΡΑ ΜΗΧΑΝΗΜΑΤΑ ΧΕΙΡΟΣ
- ΒΕΝΖΙΝΟΚΙΝΗΤΑ ΜΗΧΑΝΗΜΑΤΑ
- ΑΝΑΛΩΣΙΜΑ ΚΑΙ ΣΥΜΠΛΗΡΩΜΑΤΙΚΑ ΠΡΟΪΟΝΤΑ



ΕΡΓΑΛΕΙΑ ΚΗΠΟΥ - GARDEN TOOLS



1446
Μαχαίρι γενικής χρήσης
General purpose knife

τιμή: 16,63 €



GL008-10
Γάντια γενικής χρήσης
General purpose gloves

τιμή: Κ.Ζ.



P123-19BULK30
Ψαλίδι λεπτό 10cm
Fruit shear

τιμή: 19,00 €



P126-22-F
Ψαλίδι κλάδου 22cm
By-pass pruner 22cm

τιμή: 49,20 €



P121-23-F
Ψαλίδι κλάδου 23cm
By-pass pruner 23cm

τιμή: 52,59 €



P3-R122PG
Ψαλίδι κλάδου σφυρήλατο 25mm
By-pass pruner with forged handle 25mm

τιμή: 96,70 €



PX-M3-R500P
Κλαδευτήρι με εργονομική λαβή
By-pass pruner with ergonomic handle

τιμή: 100,09 €



PXR-M3
Κλαδευτήρι με περιστρεφόμενες χειρολαβές
By-pass pruner with rotating handle

τιμή: 118,75 €



P59-25-F
Ψαλίδι κλαδέματος θάμνου
Universal Hedge Shears

τιμή: 76,34 €



P140-F
Ψαλίδα για δέντρα και θάμνους
Bypass lopper for trees and shrubs

τιμή: 83,13 €

ΕΡΓΑΛΕΙΑ ΚΗΠΟΥ - GARDEN TOOLS



PG-19-F
Ψαλίδα τηλεσκοπική
40mm
Bypass Telescopic Loppers

τιμή: 115,36 €



396-HP
Σπαστό πριόνι
κλαδέματος 19cm
Foldable Pruning Saws

τιμή: 54,29 €



4124-JT-H
Πριόνι κλάδου με θήκη
24cm
Pruning Saws with holster
24cm

τιμή: Κ.Ζ.



5128-JS-H
Πριόνι κλάδου με θήκη
28cm
Pruning Saws with holster
28cm

τιμή: 66,16 €

ΔΙΧΤΥΑ - NETS

Υφασμα εδαφοκάλυψης

Ground cover fabric

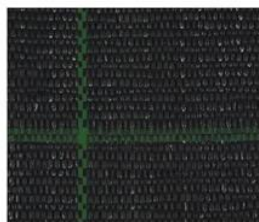

Κωδικός/Code	Χαρακτηριστικά/Specifications	Pack m ²	€/m ²
H1112/00001	100gr, Πράσινο/Μαύρο, πλάτος 1,05μ	105	1,43
H1112/00002	100gr, Πράσινο/Μαύρο, πλάτος 1,5μ	150	
H1112/00003	100gr, Πράσινο/Μαύρο, πλάτος 2,10μ	210	
H1112/00004	100gr, Πράσινο/Μαύρο, πλάτος 4,20μ	420	
H1112/00005	100gr, Πράσινο/Μαύρο, πλάτος 5,25μ	525	

Δίκτυ σκίασης αντιανεμικό.

Shading net wind proof.



40% ΣΚΙΑΣΗ

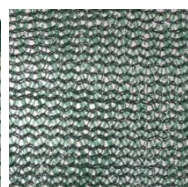

55% ΣΚΙΑΣΗ

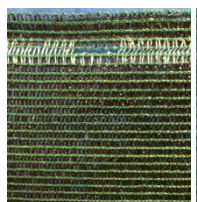

75% ΣΚΙΑΣΗ



90% ΣΚΙΑΣΗ

Κωδικός/Code	Χαρακτηριστικά/Specifications	Pack m ²	€/m ²
H1114/00000	40% σκίαση Μαύρο/Πράσινο, πλάτος 2μ X 100μ	200	0,50
H1114/00001	40% σκίαση Μαύρο/Πράσινο, πλάτος 4μ X 100μ	400	
H1114/00002	40% σκίαση Μαύρο/Πράσινο, πλάτος 6μ X 100μ	600	
H1114/00003	40% σκίαση Μαύρο/Πράσινο, πλάτος 8μ X 100μ	800	1,60
H1111/00008	55% σκίαση Πράσινο Σκούρο, πλάτος 2μ X 50μ	100	
H1111/00009	55% σκίαση Πράσινο Σκούρο, πλάτος 3μ X 50μ	150	
H1111/00010	55% σκίαση Πράσινο Σκούρο, πλάτος 4μ X 50μ	200	1,60
H1111/00001	75% σκίαση, Μαύρο/Πράσινο, πλάτος 1μ X 50μ	50	
H1111/00002	75% σκίαση Μαύρο/Πράσινο, πλάτος 1,5μ X 50μ	75	
H1111/00003	75% σκίαση Μαύρο/Πράσινο πλάτος 2μ X 50μ	100	
H1111/00004	75% σκίαση Μαύρο/Πράσινο πλάτος 3μ X 50μ	150	
H1111/00005	75% σκίαση Μαύρο/Πράσινο πλάτος 4μ X 50μ	200	
H1111/00006	75% σκίαση Μαύρο/Πράσινο πλάτος 5μ X 50μ	250	
H1111/00007	75% σκίαση Μαύρο/Πράσινο πλάτος 6μ X 50μ	300	
H1111/00011	90% σκίαση, Πράσινο Σκούρο ,πλάτος 2μ X 50μ	100	2,50
H1111/00012	90% σκίαση Πράσινο Σκούρο πλάτος 3μ X 50μ	150	
H1111/00013	90% σκίαση Πράσινο Σκούρο ,πλάτος 4μ X 50μ	200	
H1111/00014	90% σκίαση Πράσινο Σκούρο ,πλάτος 5μ X 50μ	250	

Ελαιόδικο

Olive net

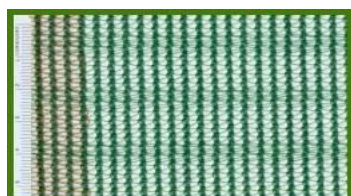

Κωδικός/Code	Χαρακτηριστικά/Specifications	Pack τεμ	€/m ²
H1120/00001	5 x 8 m	5	1,30
H1120/00002	5 x 10 m	5	
H1120/00003	6 x 10 m	5	
H1120/00004	5 x 12 m	5	
H1120/00005	6 x 12 m	5	

ΗΛΕΚΤΡΙΚΑ ΜΗΧΑΝΗΜΑΤΑ BLUE DOT – ELECTRIC MACHINERY



Ηλεκτρικό χλοοκοπτικό BAX

Κωδικός/Code	Μοντέλο/Type	€ /τμχ/Unit
H9000/00001	BAX B-223pro	105,36



ΤΑΣΗ	230V - 50Hz
ΙΣΧΥΣ	550W
ΔΙΑΜΕΤΡΟΣ ΚΟΠΗΣ	30cm
ΣΤΡΟΦΕΣ	10.000 rpm / min
ΜΗΚΟΣ ΜΕΣΙΝΕΖΑΣ	5m
ΔΙΑΜΕΤΡΟΣ ΜΕΣΙΝΕΖΑΣ	1.6mm
ΒΑΡΟΣ	5 Kg

Ηλεκτρικό χλοοκοπτικό μεσινέζας και δίσκου BAX

Κωδικός/Code	Μοντέλο/Type	€ /τμχ/Unit
H9000/00002	BAX B-205Spro	212,50



ΤΑΣΗ	230V - 50Hz
ΙΣΧΥΣ	1.200W
ΔΙΑΜΕΤΡΟΣ ΚΟΠΗΣ	42cm
ΣΤΡΟΦΕΣ	7.500 rpm / min
ΜΗΚΟΣ ΜΕΣΙΝΕΖΑΣ	5m
ΔΙΑΜΕΤΡΟΣ ΜΕΣΙΝΕΖΑΣ	1.6mm
ΒΑΡΟΣ	5 Kg

Ηλεκτρική φρέζα BAX

Κωδικός/Code	Μοντέλο/Type	€ /τμχ/Unit
H9000/00004	BAX B-ET007pro	282,14



ΤΑΣΗ	230V - 50Hz
ΙΣΧΥΣ	1.200W
ΠΛΑΤΟΣ ΕΡΓΑΣΙΑΣ	45cm
ΒΑΘΟΣ ΕΡΓΑΣΙΑΣ	20cm
ΤΑΧΥΤΗΤΑ	1
ΒΑΡΟΣ	8.5 Kg

ΗΛΕΚΤΡΙΚΑ ΜΗΧΑΝΗΜΑΤΑ – ELECTRIC MACHINERY

Ηλεκτρικό τηλεσκοπικό ψαλίδι μπορντούρας & γκαζόν BAX

Κωδικός/Code	Μοντέλο/Type	€ /τμχ/Unit
H9000/00009	BAX B-001Li	92,86



ΜΠΑΤΑΡΙΑ	7.2V / 1.3Ah Li - ion
ΚΟΠΗ ΘΑΜΝΩΝ (ΠΛΑΤΟΣ / ΠΑΧΟΣ)	135mm / 8mm
ΧΡΟΝΟΣ ΦΟΡΤΙΣΗΣ	5 ΩΡΕΣ
ΑΥΤΟΝΟΜΙΑ	40 ΛΕΠΤΑ
ΦΡΕΝΟ	ΜΗΧΑΝΙΚΟ
ΒΑΡΟΣ	3.5 Kg

Ηλεκτρικό αλυσοπρίνο με ομαλή εκκίνηση BAX

Κωδικός/Code	Μοντέλο/Type	€ /τμχ/Unit
H9000/00014	BAX B-0708pro	187,50



ΤΑΣΗ	230V - 50Hz
ΙΣΧΥΣ	750W
ΜΗΚΟΣ ΛΑΜΑΣ	20cm
ΜΗΚΟΣ	1.80 - 2.70m
ΤΑΧΥΤΗΤΑ ΑΛΥΣΙΔΑΣ	10.8 m / sec
ΒΑΡΟΣ	3.8 Kg

Ηλεκτρική μηχανή γκαζόν TOTAL

Κωδικός/Code	Μοντέλο/Type	€ /τμχ/Unit
H9000/00011	TOTAL TGT612131	196,43



ΤΑΣΗ	230V - 50Hz
ΙΣΧΥΣ	1.200W
ΔΙΑΜΕΤΡΟΣ ΚΟΠΗΣ	32cm
ΡΥΘΜΙΣ. ΥΨΟΣ ΚΟΠΗΣ ΑΠΟ ΡΟΔΑ	28 / 48 / 68mm
ΠΛΑΙΣΙΟ	ΠΛΑΣΤΙΚΟ
ΚΑΔΟΣ	28 Lit (ΠΛΑΣΤΙΚΟΣ)
ΕΠΙΦΑΝΕΙΑ ΕΡΓΑΣΙΑΣ	500m ²
ΤΑΧΥΤΗΤΑ ΧΩΡΙΣ ΦΟΡΤΙΟ	2.800rpm
ΒΑΡΟΣ	9 Kg

ΗΛΕΚΤΡΙΚΑ ΜΗΧΑΝΗΜΑΤΑ – ELECTRIC MACHINERY

Ηλεκτρική μηχανή γκαζόν ΒΑΧ



Κωδικός/Code	Μοντέλο/Type	€ /τμχ/Unit
H9000/00012	BAX B-6102	255,36

ΤΑΣΗ	230V - 50Hz
ΙΣΧΥΣ	1.600W
ΔΙΑΜΕΤΡΟΣ ΚΟΠΗΣ	38cm
ΚΕΝΤΡΙΚΟ ΡΥΘΜ. ΥΨΟΣ ΚΟΠΗΣ	25 - 75mm (5 ΘΕΣΕΙΣ)
ΠΛΑΙΣΙΟ	ΠΛΑΣΤΙΚΟ
ΧΩΡΗΤΙΚΟΤΗΤΑ ΚΑΔΟΥ	40 Lit (ΠΛΑΣΤΙΚΟΣ)
ΕΠΙΦΑΝΕΙΑ ΕΡΓΑΣΙΑΣ	700 m ²
ΤΡΟΧΟΙ (ΕΜΠΡΟΣ / ΠΙΣΩ)	150mm / 200mm
ΒΑΡΟΣ	12 Kg

Ηλεκτρική μηχανή γκαζόν ΒΑΧ



Κωδικός/Code	Μοντέλο/Type	€ /τμχ/Unit
H9000/00004	BAX B-6103	278,57

ΤΑΣΗ	230V - 50Hz
ΙΣΧΥΣ	1.800W
ΔΙΑΜΕΤΡΟΣ ΚΟΠΗΣ	42cm
ΚΕΝΤΡΙΚΟ ΡΥΘΜ. ΥΨΟΣ ΚΟΠΗΣ	25 - 80mm (5 ΘΕΣΕΙΣ)
ΠΛΑΙΣΙΟ	ΠΛΑΣΤΙΚΟ
ΧΩΡΗΤΙΚΟΤΗΤΑ ΚΑΔΟΥ	40 Lit (ΠΛΑΣΤΙΚΟΣ)
ΕΠΙΦΑΝΕΙΑ ΕΡΓΑΣΙΑΣ	900 m ²
ΤΡΟΧΟΙ (ΕΜΠΡΟΣ / ΠΙΣΩ)	150mm / 225mm
ΒΑΡΟΣ	14 Kg

BENZINOKINHTA ΜΗΧΑΝΗΜΑΤΑ – FUEL MACHINERY



Βενζινοκίνητο θαμνοκοπτικό BAX 1HP



Κωδικός/Code	Μοντέλο/Type	€ /τμχ/Unit
H9001/00001	BAX MY260pro	258,93

ΚΙΝΗΤΗΡΑΣ	2-ΧΡΟΝΟΣ
ΙΣΧΥΣ	26cc - 1HP
ΠΛΑΤΟΣ ΕΡΓΑΣΙΑΣ	42cm
ΔΙΑΜΕΤΡΟΣ ΣΩΛΗΝΑ	Φ - 26mm
ΣΤΡΟΦΕΣ ΚΙΝΗΤΗΡΑ	7.000 rpm
ΔΟΧΕΙΟ ΚΑΥΣΙΜΟΥ	510ml
ΒΑΡΟΣ	7.9 Kg

Βενζινοκίνητο θαμνοκοπτικό TOTAL 2,2HP



Κωδικός/Code	Μοντέλο/Type	€ /τμχ/Unit
H9001/00002	TOTAL TP5524411	446,43

ΚΙΝΗΤΗΡΑΣ	2-ΧΡΟΝΟΣ
ΙΣΧΥΣ	52cc - 2.2HP
ΠΛΑΤΟΣ ΕΡΓΑΣΙΑΣ	42cm
ΣΤΡΟΦΕΣ ΚΙΝΗΤΗΡΑ	9.000 rpm
ΔΙΑΜΕΤΡΟΣ ΣΩΛΗΝΑ	Φ - 26mm
ΔΟΧΕΙΟ ΚΑΥΣΙΜΟΥ	1.2 Lit
ΒΑΡΟΣ	10 Kg

Βενζινοκίνητο θαμνοκοπτικό BAX 2,7HP



Κωδικός/Code	Μοντέλο/Type	€ /τμχ/Unit
H9001/00003	BAX B-63 maxpro	516,07

ΚΙΝΗΤΗΡΑΣ	2 - ΧΡΟΝΟΣ
ΚΥΒΙΣΜΟΣ	63.3cc
ΙΣΧΥΣ	2.7HP
ΣΤΡΟΦΕΣ ΚΙΝΗΤΗΡΑ	7.500 rpm / min
ΠΛΑΤΟΣ ΕΡΓΑΣΙΑΣ	42cm
ΔΟΧΕΙΟ ΚΑΥΣΙΜΟΥ	1 Lit
ΔΙΑΜΕΤΡΟΣ ΣΩΛΗΝΑ	Φ - 28mm
ΒΑΡΟΣ	10.8 Kg

BENZINOKINHTA ΜΗΧΑΝΗΜΑΤΑ – FUEL MACHINERY

Βενζινοκίνητο πολυμηχάνημα COMBI 4 σε 1 BAX B-D52pro



Κωδικός/Code	Μοντέλο/Type	€ /τμχ/Unit
H9001/00004	BAX B-D52pro	410,71

ΚΙΝΗΤΗΡΑΣ	2ΧΡΟΝΟΣ
ΙΣΧΥΣ	52cc - 2HP
ΣΤΡΟΦΕΣ ΚΙΝΗΤΗΡΑ	8.500 rpm / min
ΠΛΑΤΟΣ ΕΡΓΑΣΙΑΣ ΘΑΜΝΟΚΟΠΤΙΚΟΥ	43cm
ΔΟΧΕΙΟ ΚΑΥΣΙΜΟΥ	1.3 Lit
ΔΙΑΜΕΤΡΟΣ ΣΩΛΗΝΑ	Φ - 26mm
ΒΑΡΟΣ ΚΙΝΗΤΗΡΑ	5.5 Kg
ΒΑΡΟΣ ΘΑΜΝΟΚΟΠΤΙΚΟΥ	7 Kg
ΒΑΡΟΣ ΑΛΥΣΟΠΡΙΟΝΟΥ	7.5 Kg
ΒΑΡΟΣ ΜΠΟΡΝΤΟΥΡΟΨΑΛΙΔΟΥ	7.8 Kg
ΣΥΝΟΛΙΚΟ ΒΑΡΟΣ	13.5 Kg

Βενζινοκίνητος απορροφητήρας - φυσερό BAX



Κωδικός/Code	Μοντέλο/Type	€ /τμχ/Unit
H9001/00005	BAX B-008pro	301,79

ΚΙΝΗΤΗΡΑΣ	2ΧΡΟΝΟΣ
ΙΣΧΥΣ	26cc - 1HP
ΤΑΧΥΤΗΤΑ ΑΕΡΟΣ	300 Km / ΩΡΑ
ΑΠΟΔΟΣΗ ΑΝΑΡΡΟΦΗΣΗΣ	11 m3 / min
ΔΟΧΕΙΟ ΚΑΥΣΙΜΟΥ	500ml
ΣΑΚΚΟΣ ΦΥΛΛΩΝ	35 Lit
ΒΑΡΟΣ	5 Kg

Βενζινοκίνητο ψαλίδι μπορντούρας TOTAL



Κωδικός/Code	Μοντέλο/Type	€ /τμχ/Unit
H9001/00006	TOTAL TGT5265511	348,21

ΚΙΝΗΤΗΡΑΣ	2ΧΡΟΝΟΣ
ΚΥΒΙΣΜΟΣ	25.4cc
ΙΣΧΥΣ	1HP
ΣΤΡΟΦΕΣ	10.000 rpm
ΜΗΚΟΣ ΛΑΜΑΣ	55cm
ΠΑΧΟΣ ΚΟΠΗΣ	26 - 28mm
ΔΟΧΕΙΟ ΚΑΥΣΙΜΟΥ	0.55 Lit
ΒΑΡΟΣ	6.3 Kg

BENZINOKINHTA ΜΗΧΑΝΗΜΑΤΑ – FUEL MACHINERY

Βενζινοκίνητο αλυσοπρίο TOTAL 1HP

Κωδικός/Code	Μοντέλο/Type	€ /τμχ/Unit
H9001/00007	TOTAL TG5261011	230,36



ΚΙΝΗΤΗΡΑΣ	2ΧΡΟΝΟΣ
ΙΣΧΥΣ	25.4cc - 1HP
ΜΗΚΟΣ ΛΑΜΑΣ	25cm
ΣΤΡΟΦΕΣ ΚΙΝΗΤΗΡΑ	3.300 rpm
ΔΟΧΕΙΟ ΛΑΔΙΟΥ	160ml
ΔΟΧΕΙΟ ΚΑΥΣΙΜΟΥ	230ml
ΒΑΡΟΣ	3 Kg

Βενζινοκίνητο αλυσοπρίο BAX 2,9HP

Κωδικός/Code	Μοντέλο/Type	€ /τμχ/Unit
H9001/00008	BAX B-52pro	321,43



ΚΙΝΗΤΗΡΑΣ	2ΧΡΟΝΟΣ
ΙΣΧΥΣ	52cc - 2.9HP
ΜΗΚΟΣ ΛΑΜΑΣ	45cm
ΣΤΡΟΦΕΣ ΚΙΝΗΤΗΡΑ	10.500 min
ΔΟΧΕΙΟ ΛΑΔΙΟΥ	260ml
ΔΟΧΕΙΟ ΚΑΥΣΙΜΟΥ	550ml
ΒΑΡΟΣ	5.8 Kg

Βενζινοκίνητο κονταροπρίο TOTAL

Κωδικός/Code	Μοντέλο/Type	€ /τμχ/Unit
H9001/00009	BAX B-Z43pro	446,43



ΚΙΝΗΤΗΡΑΣ	2ΧΡΟΝΟΣ
ΙΣΧΥΣ	25,4cc - 1HP
ΜΗΚΟΣ (ΧΩΡΙΣ ΤΗΝ ΠΡΟΕΚΤΑΣΗ)	2.15m
ΟΛΙΚΟ ΜΗΚΟΣ (ΜΑΖΙ ΜΕ ΤΗΝ ΠΡΟΕΚΤΑΣΗ)	2.80m
ΜΗΚΟΣ ΛΑΜΑΣ ΑΛΥΣΟΠΡΙΟΝΟΥ	25cm
ΔΟΧΕΙΟ ΚΑΥΣΙΜΟΥ	0.6 Lit
ΔΙΑΜΕΤΡΟΣ ΣΩΛΗΝΑ	Φ - 26mm
ΒΑΡΟΣ	7 Kg

BENZINOKINHTA ΜΗΧΑΝΗΜΑΤΑ – FUEL MACHINERY

Βενζινοκίνητη χειροκίνητη μηχανή γκαζόν BAX 3HP



Κωδικός/Code	Μοντέλο/Type	€ /τμχ/Unit
H9000/00010	BAX B-401S	508,93
	ΚΙΝΗΤΗΡΑΣ	BAX OHV (4ΧΡΟΝΟΣ)
	ΚΥΒΙΣΜΟΣ	98cc
	ΙΣΧΥΣ	3HP
	ΔΙΑΜΕΤΡΟΣ ΚΟΠΗΣ	40cm
	ΡΥΘΜ. ΥΨΟΥΣ ΚΟΠΗΣ ΑΠΟ ΡΟΔΑ	25 - 65mm (5 ΘΕΣΕΙΣ)
	ΠΛΑΙΣΙΟ	ΑΤΣΑΛΙ
	ΚΑΥΣΙΜΟ	ΑΜΟΛΥΒΔΗ ΒΕΝΖΙΝΗ
	ΚΑΔΟΣ	45 Lit
	ΕΠΙΦΑΝΕΙΑ ΕΡΓΑΣΙΑΣ	700 m ²
	ΤΡΟΧΟΙ (ΕΜΠΡΟΣ / ΠΙΣΩ)	150mm / 200mm
	ΒΑΡΟΣ	26.5 Kg

Βενζινοκίνητη αυτοκινούμενη μηχανή γκαζόν TOTAL 4 σε 1 6HP



Κωδικός/Code	Μοντέλο/Type	€ /τμχ/Unit
H9000/00011	TOTAL TGT196202 4 σε 1	1035,71
	ΚΙΝΗΤΗΡΑΣ	4ΧΡΟΝΟΣ ZONGSHEN
	ΚΥΒΙΣΜΟΣ	196cc
	ΙΣΧΥΣ	6HP
	ΔΙΑΜΕΤΡΟΣ ΚΟΠΗΣ	51cm
	ΚΕΝΤΡΙΚΟ ΡΥΘΜ. ΥΨΟΣ ΚΟΠΗΣ	28 – 80mm (7 ΘΕΣΕΩΝ)
	ΠΛΑΙΣΙΟ	ΑΤΣΑΛΙ
	ΚΑΥΣΙΜΟ	ΑΜΟΛΥΒΔΗ ΒΕΝΖΙΝΗ
	ΚΑΔΟΣ	60 Lit
	ΤΡΟΧΟΙ (ΕΜΠΡΟΣ / ΠΙΣΩ)	200mm / 250mm
	ΒΑΡΟΣ	31 Kg

Βενζινοκίνητη αυτοκινούμενη μηχανή γκαζόν BAX 3 σε 1 5HP



Κωδικός/Code	Μοντέλο/Type	€ /τμχ/Unit
H9000/00009	S511-BS625 3 σε 1	891,07
	ΚΙΝΗΤΗΡΑΣ	B&S 625E
	ΚΥΒΙΣΜΟΣ	150cc
	ΙΣΧΥΣ	5HP / 8.5Nm
	ΔΙΑΜΕΤΡΟΣ ΚΟΠΗΣ	51cm
	ΚΕΝΤΡΙΚΟ ΡΥΘΜ. ΥΨΟΣ ΚΟΠΗΣ	25 - 75mm (7 ΘΕΣΕΙΣ)
	ΠΛΑΙΣΙΟ	ΑΤΣΑΛΙ
	ΚΑΥΣΙΜΟ	ΑΜΟΛΥΒΔΗ ΒΕΝΖΙΝΗ
	ΝΤΕΠΟΖΙΤΟ ΚΑΥΣΙΜΩΝ	0.8 Lit
	ΠΟΣΟΤΗΤΑ ΛΑΔΙΟΥ	0.47 Lit
	ΚΑΔΟΣ	60 Lit (ΥΦΑΣΜΑΤΙΝΟΣ)
	ΕΠΙΦΑΝΕΙΑ ΕΡΓΑΣΙΑΣ	1.500 m ²
	ΤΡΟΧΟΙ (ΕΜΠΡΟΣ / ΠΙΣΩ)	175mm / 200mm
	ΒΑΡΟΣ	33.5 Kg

BENZINOKINHTA ΜΗΧΑΝΗΜΑΤΑ – FUEL MACHINERY

Βενζινοκίνητο σκαπτικό ΒΑΧ 3,5HP

Κωδικός/Code	Μοντέλο/Type	€ /τμχ/Unit
H9000/00009	ΒΑΧ ΜΥ-G35	401,79



ΚΙΝΗΤΗΡΑΣ	4ΧΡΟΝΟΣ ΒΑΧ
ΚΥΒΙΣΜΟΣ	98cc
ΙΣΧΥΣ	3.5HP
ΠΛΑΤΟΣ ΕΡΓΑΣΙΑΣ	50cm
ΒΑΘΟΣ ΕΡΓΑΣΙΑΣ	100mm
ΜΙΞΗ ΚΑΥΣΙΜΟΥ ΜΕ ΛΑΔΙ	1:25
ΤΑΧΥΤΗΤΕΣ	1 ΕΜΠΡΟΣ
ΧΩΡΗΤ. ΔΟΧΕΙΟΥ ΚΑΥΣΙΜΟΥ	1.2 Lit
ΒΑΡΟΣ	16.5 Kg

Βενζινοκίνητο σκαπτικό ΒΑΧ 5,5HP

Κωδικός/Code	Μοντέλο/Type	€ /τμχ/Unit
H9000/00010	ΒΑΧ ΜΥ-G55	794,64



ΚΙΝΗΤΗΡΑΣ	4ΧΡΟΝΟΣ ΒΑΧ
ΚΥΒΙΣΜΟΣ	163cc
ΙΣΧΥΣ	5.5HP
ΠΛΑΤΟΣ ΕΡΓΑΣΙΑΣ	70cm
ΒΑΘΟΣ ΕΡΓΑΣΙΑΣ	28cm
ΣΕΙΡΕΣ ΜΑΧΑΙΡΙΩΝ	2 + 2
ΚΑΥΣΙΜΟ	ΑΜΟΛΥΒΔΗ ΒΕΝΖΙΝΗ
ΤΑΧΥΤΗΤΕΣ	1 ΕΜΠΡΟΣ
ΜΕΤΑΔΟΣΗ	ΙΜΑΝΤΑΣ & ΚΑΔΕΝΑ
ΔΟΧΕΙΟ ΚΑΥΣΙΜΟΥ	3.6 Lit
ΔΟΧΕΙΟ ΛΑΔΙΟΥ	0.6 Lit
ΕΚΚΙΝΗΣΗ	ΑΥΤΟΜΑΤΗ ΧΕΙΡΟΜΙΖΑ
ΒΑΡΟΣ	45 Kg

ΜΕΣΙΝΕΖΕΣ – TRIMMER LINES

TOTAL
One-Stop Tools Station

Μεσινέζα στρογγυλή σε blister



Κωδικός/Code	Χαρακτηριστικά/Specifications	Pack	€ /τμχ/Unit
H9001/10001	μήκος 15m, πάχος 1,35mm	12	3,18
H9001/10002	μήκος 15m, πάχος 1,65mm	12	3,32
H9001/10003	μήκος 15m, πάχος 2mm	12	4,41
H9001/10004	μήκος 12m, πάχος 2,4mm	12	4,75
H9001/10005	μήκος 12m, πάχος 2,7mm	12	4,41
H9001/10006	μήκος 9m, πάχος 3mm	12	5,26

Μεσινέζα στρογγυλή σε καρούλι



Κωδικός/Code	Χαρακτηριστικά/Specifications	Pack	€ /τμχ/Unit
H9001/30004	μήκος 164m, πάχος 3mm	12	42,41
H9001/30005	μήκος 142m, πάχος 3,3mm	12	42,41

Μεσινέζα τετράγωνη σε blister



Κωδικός/Code	Χαρακτηριστικά/Specifications	Pack	€ /τμχ/Unit
H9001/40001	μήκος 21m, πάχος 2,4mm	12	5,43
H9001/40002	μήκος 17m, πάχος 2,7mm	12	5,60
H9001/40003	μήκος 12m, πάχος 3mm	12	4,75
H9001/40004	μήκος 11m, πάχος 3,3mm	12	6,28

ΓΕΝΙΚΟΙ ΟΡΟΙ ΠΩΛΗΣΗΣ

Οι πιο κάτω αναγραφόμενοι γενικοί όροι πώλησης αναφέρονται στις παραγγελίες που λαμβάνει ο πωλητής από τον αγοραστή, μετά την έκδοση του παρόντος τιμοκαταλόγου και γίνονται δεκτοί από τα συμβαλλόμενα μέρη ταυτοχρόνως με τη παραγγελία.

ΤΙΜΕΣ

Οι τιμές αναφέρονται σε προϊόντα παραδοτέα στην αποθήκη μας με τη συσκευασία.

Εάν ο αγοραστής ζητήσει ειδική συσκευασία, θα χρεωθεί με το επιπλέον κόστος.

Οι τιμές μπορεί να μεταβληθούν χωρίς προειδοποίηση.

ΠΡΟΙΟΝΤΑ-ΠΑΡΑΓΓΕΛΙΕΣ.

Οι παραγγελίες πρέπει να δίνονται σύμφωνα με τους κωδικούς και τις περιγραφές του τιμοκαταλόγου.

Οι ποσότητες πρέπει να συμβαδίζουν με την στάνταρ συσκευασία.

Οι παραγγελίες μπορούν να στέλνονται τμηματικά.

Ο αγοραστής δεν έχει δικαίωμα να ακυρώσει την παραγγελία ή μέρος αυτής.

ΤΡΟΠΟΠΟΙΗΣΗ ΤΩΝ ΠΡΟΙΟΝΤΩΝ

Ο πωλητής έχει το δικαίωμα να κάνει τις διορθώσεις που πιστεύει ότι είναι απαραίτητες για την καλύτερη λειτουργία των προϊόντων, χωρίς να επηρεάζεται η χρήση και η τελική λειτουργία τους. Αυτό δεν αποτελεί λόγο για τον οποίο ο αγοραστής θα ακυρώσει τις παραγγελίες ή θα ζητήσει αποκατάσταση βλάβης ή αποζημίωση.

ΠΑΡΑΔΟΣΗ & ΜΕΤΑΦΟΡΑ ΤΩΝ ΠΡΟΙΟΝΤΩΝ

Τα πωληθέντα προϊόντα παραδίδονται στην αποθήκη του πωλητή.

Ένα δεν διευκρινίζεται από τον αγοραστή ο τρόπος μεταφοράς, η μεταφορά θα γίνεται με τον τρόπο που θα επιλέξει ο πωλητής.

Τα προϊόντα μεταφέρονται και ταξιδεύουν με ευθύνη του αγοραστή.

Τα προϊόντα μπορούν να ασφαλιστούν για τη μεταφορά μόνο αν το ζητήσει ο αγοραστής και τον επιβαρύνει κάθε χρέωση.

Ο πωλητής δεν έχει καμία ευθύνη για φθορές ή βλάβες των προϊόντων κατά τη διακίνηση τους.

Ο αγοραστής οφείλει να ενημερώσει αμέσως την μεταφορική εταιρία με την παραλαβή των προϊόντων για ζημιές και εάν αυτές οφείλονται στη μεταφορά.

Ο πωλητής έχει το δικαίωμα την παράδοση των προϊόντων, εάν έχει οποιαδήποτε πληροφορία, ότι ο αγοραστής είναι σε επισφαλής οικονομική κατάσταση ή εάν ο αγοραστής έχει καθυστερήσει πληρωμές προηγούμενων παραγγελιών.

ΕΓΓΥΗΣΗ

Η πωλήτρια εταιρία εγγυάται την καλή ποιότητα και λειτουργία των προϊόντων της.

Η εγγύηση δεν ισχύει:

1 χρόνο μετά τη παράδοση.

Εάν τα προϊόντα έχουν τοποθετηθεί και μεταφερθεί με τρόπο ακατάλληλο.

Εάν τα προϊόντα έχουν τροποποιηθεί, επισκευαστεί ή έγινε οποιαδήποτε σε αυτά από τον αγοραστή ή από τρίτους.

Η πωλήτρια εταιρία έχει ως μοναδική υποχρέωση να αντικαταστήσει τα ελαττωματικά προϊόντα και αποκλείεται ρητά κάθε άλλη ευθύνη για περαιτέρω αποζημίωση.

ΠΑΡΑΠΟΝΑ

Όλα τα παράπονα πρέπει να υποβάλλονται γραπτώς μέσα σε επτά μέρες από την παραλαβή των προϊόντων.

Κανένα παράπονο δεν θα είναι δεκτό για εμπορεύματα των οποίων η πληρωμή δεν έχει ρυθμιστεί.

ΕΠΙΣΤΡΟΦΕΣ ΠΡΟΙΟΝΤΩΝ

Η δήλωση επιστροφής προϊόντων θα πρέπει να γίνεται μέσα σε επτά μέρες από την ημερομηνία παράδοσης.

Επιστροφές χωρίς την γραπτή άδεια του πωλητή δεν γίνονται δεκτές.

Τα επιστρεφόμενα προϊόντα θα πρέπει να συσκευάζονται τέλεια και να γίνεται η μεταφορά τους με προπληρωμή των εξόδων μεταφορά από τον αγοραστή.

Επιστροφή ειδικών προϊόντων, κατασκευασμένων με ειδικά χαρακτηριστικά δεν γίνονται δεκτές. Η αξία των πιστωτικών που θα εκδοθούν θα αφαιρείται από τα αντίστοιχα τιμολόγια.

ΚΥΡΙΟΤΗΤΑ

Ο πωλητής παρακρατεί την κυριότητα των πωληθέντων μέχρι την πλήρη εξόφληση αυτών.

ΠΛΗΡΩΜΕΣ

Ο αγοραστής είναι υποχρεωμένος να τηρήσει τον συμφωνημένο τρόπο

Σε περίπτωση υπερημερίας του αγοραστή ως προς την εξόφληση της αξίας των προϊόντων τότε αυτός θα επιβαρυνθεί με το νόμιμο τόκο υπερημερίας.

ΑΡΜΟΔΙΟΤΗΤΑ ΔΙΚΑΣΤΗΡΙΩΝ

Τα δικαστήρια της Αθήνας είναι αρμόδια για την επίλυση κάθε διαφοράς που τυχόν θα προκύψει με την πωλήτρια εταιρία.

ΑΠΟΔΟΧΗ ΤΩΝ ΟΡΩΝ

Η πώληση των προϊόντων γίνεται με την προϋπόθεση της πλήρους αποδοχής των όρων που αναφέρονται στο παρόν.

Ο τιμοκατάλογος μπορεί να αλλάξει οποτεδήποτε χωρίς προειδοποίηση και αντικαθιστά πλήρως κάθε προηγούμενη έκδοση.

GENERAL TERM OF SALE

The general terms of sale herewith stated apply to all orders received by the seller after the issue of this pricelist and will be considered as accepted in full upon placement of order by the buyer.

PRICES

Prices are ex-works and include standard packing

Special packing if requested upon placement of order and accepted by the seller will be charged extra

Prices are subject to variation without prior notice

PRODUCTS-ORDERS

Orders must be placed in writing according to codes and descriptions as per pricelist.

Quantities must be adjusted to standard packing.

Orders can be dispatched in successive stages.

The buyer does not have the right to cancel entirely or in part of order.

PRODUCT MODIFICATION

The seller reserves the right to make alterations that are considered necessary for the best operation of products as referred to in the pricelist without affecting the use and the initial function. This does not constitute reason for the buyer to withdraw orders or to claim compensations or reimbursements of the any kind.

DELIVERY OF PRODUCTS

Products are sold ex-work.

If means of transport are not clearly indicated by the buyer, delivery will be carried out in the most suitable way.

Products are transported at the buyers own risk even if the products are sold carriage free.

Insurance is provided only if requested and is charged to the buyer.

The seller does not have any responsibility for damages incurred during transport.

The buyer is obliged to inform immediately the freight company upon receipt of products for shortages or damages of the goods and to state if such has occurred on the delivery note.

The seller reserves the right to suspend the delivery of products if at any time receives information that the buyer is in a financial position that would create any doubt as to his solvency or the buyer has delayed payments from previous supply of products

GUARANTEE

The goods are guaranteed against damages due to material or manufacturing defects which are imputable to the seller

The guarantee is not valid:

One year after delivery

If products are improperly installed or handled.

If products have been modified, repaired, tampered with by the buyer or by third parties.

The guarantee is limited to the replacement of the faulty products and strictly excludes any other responsibility indemnity or the acknowledgement of damages caused by the products.

CLAIMS

All claims must be submitted in writing within 7days from receipt of products or defects discovered.

No claim will be accepted for goods which have not been regularly paid.

RETURNED PRODUCTS

Claims for return of merchandise should be made within 7 days from delivery date.

No returns will be accepted without prior written approval by the seller.

Returned merchandise will be perfectly packed and freight prepaid.

Returns of special orders with special characteristics are not accepted.

Credit noted issued shall be deducted from following invoices.

OWNERSHIP

The products supplied remain the seller's property until fully paid for.

PAYMENTS

The buyer cannot for any reason whatsoever defer payments beyond agreed payment terms as per respective invoices issued.

In case of the delayed payments the legal current interest rate shall be charged monthly from the expiry date of payment.

COMPETENT COURT

The courts of Athens will have legal jurisdiction for any and all disputes.

VALIDITY AND ACCEPTANCE

These conditions are to be considered valid and applicable and accepted by the buyer.

This pricelist is subject to change without prior notice and fully replaces all previous versions.

ΕΚΠΤΩΣΕΙΣ ΚΑΤΑΛΟΓΟΥ

ΣΩΛΗΝΕΣ ΜΕΤΑΦΟΡΑΣ

IRRIGATION HOSES

ΣΩΛΗΝΕΣ ΣΤΑΛΑΚΤΗΦΟΡΟΙΣ

DRIPLINES

ΥΛΙΚΑ ΑΥΤΟΜΑΤΟΥ
ΠΟΤΙΣΜΑΤΟΣ

ΑΥΤΟ-IRRIGATION
MATERIALS

ΕΞΑΡΤΗΜΑΤΑ
ΣΥΝΔΕΣΜΟΛΟΓΙΑ

FITTING MATERIALS

ΜΙΚΡΟΑΡΔΕΥΣΗ

MICRO IRRIGATION

ΒΑΝΕΣ-ΦΙΛΤΡΑ

VALVES-FILTERS

ΣΩΛΗΝΕΣ ΚΑΙ ΕΞΑΡΤΗΜΑΤΑ
ΚΗΠΟΥ

GARDEN HOSES AND TOOLS

ΕΞΑΡΤΗΜΑΤΑ ΜΕΤΑΛΛΙΚΑ
ΚΑΙ PVC

METAL AND PCV FITTINGS

ΥΔΡΑΥΛΙΚΑ ΥΛΙΚΑ

HYDRAULIC MATERIALS

ΑΝΤΛΙΕΣ

PUMPS

ΔΕΞΑΜΕΝΕΣ - ΒΥΤΙΑ

TANKS

ΕΡΓΑΛΕΙΑ - ΜΗΧΑΝΗΜΑΤΑ

TOOLS - MACHINERY

ΠΕΡΙΓΡΑΦΗ	ΝΕΤΗ ΤΙΜΗ

Μπορείτε να βρείτε τον κατάλογο μας και σε ηλεκτρονική μορφή σκανάροντας εδώ:



Αριθμοί Λογαριασμών Τραπέζης για την ΛΑΝΤΚΟ ΚΑΤΑΣΚΕΥΑΣΤΙΚΗ ΚΑΙ ΕΜΠΟΡΙΚΗ ΜΟΝ. Ε.Π.Ε.:

ALPHA BANK
 159 002320 003687
 IBAN GR19 0140 1590 1590 0232 0003 687

ΤΡΑΠΕΖΑ ΠΕΙΡΑΙΩΣ
 5071 060826 806
 IBAN GR16 0172 0710 0050 7106 0826 806

ΕΘΝΙΚΗ ΤΡΑΠΕΖΑ
 6140 0765 709
 IBAN GR92 0110 6140 0000 6140 0765 709

EUROBANK
 0026 0049 71 0200695998
 IBAN GR85 0260 0490 0007 1020 0695 998



LANDCO Ε.Π.Ε.

ΚΕΝΤΡΙΚΑ ΓΡΑΦΕΙΑ

Ομορφοκκλησιάς 36, Μαρούσι,
Τ.Κ.:15 122
Τ . 210 2515 005

ΑΠΟΘΗΚΗ – ΚΑΤΑΣΤΗΜΑ

Λεωφόρος Κύμης 108, Μαρούσι,
Τ.Κ. 151 22
Τ . 210 2511 336

www.landcogroup.gr

@ sales@landco.gr

 facebook.com/landcogroup

 instagram.com/landcogroup

 linkedin.com/company/landco-ltd

